

Angela *William Shakespeare's tragedy*

profilo del personaggio



Angela

William Shakespeare's Tragedy

Guarderete Shakespeare con i suoi occhi



Angela

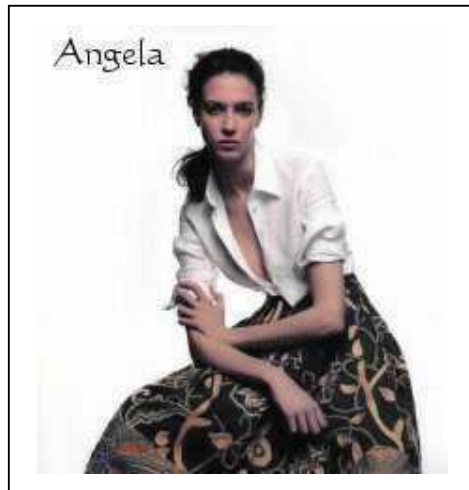

William Shakespeare

Amore...

Quale intenso significato può assumere lo stesso dualismo che contraddistingue il dogma principale della vita di ogni Uomo, inteso come comunione spirituale di Gioia e Dolore?

"Se muori nell'amore puoi solo rinnegare l'odio che proverà il tuo Cuore"

Partendo da un simile presupposto, non esistono valori letterari strappati dalla loro principale fonte e natura che non siano mai stati sfruttati da chi, in prima persona, ha contribuito a creare il patrimonio culturale e letterario mondiale.

Sicuramente William Shakespeare è l'icona assoluta del dramma crepuscolare votato all'amore.

Citare le più celebri vicende letterarie, da "Romeo e Giulietta" al più edipico "Amleto", rimane il risultato finale di chi può percepire, a distanza di secoli, il significato letterario di queste opere.



Trasportando lo stesso significato nell'immaginario del fumetto, non esiste opera maggiore di quella creata da James O'Barr, "Il Corvo". Ovviamente, bisogna spogliare l'aspetto acido dello stile dark, per ritrovare l'originale valore romantico che accomuna qualsiasi racconto o romanzo. Elementi cruenti fine alla violenza in se diventano eccessi che si dimensionano a seconda dello spessore del personaggio, trovando la giusta dimensione nell'equilibrio del tempo e del realismo rapportato al costume reale della società.

Profilo del personaggio



Per capire il significato di Angela, è sufficiente liberarsi dell'immagine cruenta associata agli stereotipi dell'immaginario fantastico e violento dell'Amore fine alla perdita.

L'elemento del Trauma diventa l'io narrante nell'assoluta vena poetica che può delineare la sola prerogativa della storia fine a se stessa.

La Città diventa senza nome, il tempo diventa l'attimo in cui si svolge l'eco di quella emozione... forte, violenta, intensa... La quotidianità di tutti i giorni.

Un io narrante che diventa protagonista femminile della sua personale emozione legata al proprio amore... cercato, desiderato... senza definire un volto a quel sentimento.

Una scrittrice, che traspone le sue emozioni, seguita da chi la vuole riflettere in un mondo più violento di come sia capace di sopportarlo, senza infrangere il suo equilibrio.

Una ragazza che cresce, diventa donna... nel suo percorso umano che la porta a intrecciare la sua speciale esistenza con un vortice di situazioni nel precario equilibrio della normalità.

Angela scrive libri di poesie... dove ogni pagina diventa l'assillante ripercussione di chi la vuole unica proprio in quella maniera.



Città di Notte... in un "profilo di Donna"

Stile e disegno del personaggio



Lo stile illustrativo di **Garcia Seijas** rappresenta, in assoluto, lo stile delle storie di Angela, nella sua quotidiana realtà. La piacevolezza del tratto, spogliato della trasposizione surreale dell'icona del dolore, diventa la sua unica caratteristica e prerogativa. **Helena** rappresenta il simbolo di questa icona femminile.



Tavole originali disegni di Paolo Arfelli ©2005 / Antares project

Queste tavole rappresentano esclusivamente l'ambivalenza dell'icona del dolore, nell'intimo del personaggio reale.

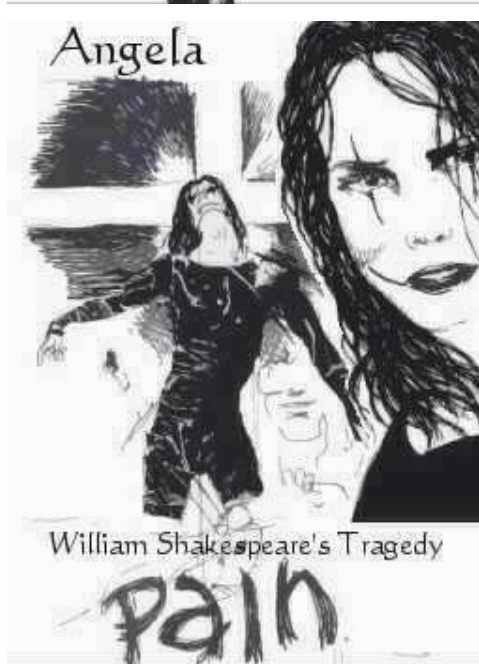

Le poesie di Angela



foto di Conrad G. (particolare)

Notturmo

Città di Notte,
percorrendo vie illuminate di solitudine

Confortevole sensazione per rispecchiare un pensiero di nostalgia

Coppie d'amore che parlano di banali sincertà,
rubando sorrisi alle lacrime
Semafori spogliati dal traffico,
come occhi stanchi di fatica
Sguardi fuggenti di pensieri propri,
camminando passi dagli echi pesanti,
ascoltando l'anima di un'attrice che non vuole più interpretare la malinconia di Sè

Città di notte,
percorrendo vie illuminate di solitudine
tracciando un lineamento in controluce di un profilo di Donna



*"Desiderio d'amore,
mentre mani di noi si toccavano bacindosi"*

Angela

*"Dormi, mio dolce amore
sotto questi occhi di cielo
e che sia la notte a farmi scudo di verità bugiarde"*

Angela

Angela: Dolcezza e sensualità

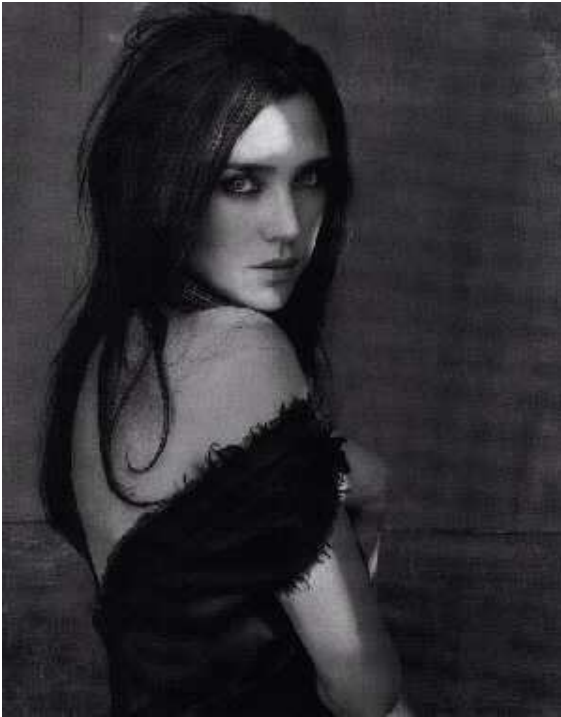

Jennifer Connelly

Trasposizione reale di Angela, nel riflesso del fumetto a cui può essere riferita o viceversa. Questa è assolutamente l'immagine del carattere e dell'unica visione del personaggio. Una ragazza che cresce in equilibrio con la sua professionalità... nella sofferta determinazione che diventa unicità.

"Ghiaccio caldo, cenere di fuoco"

Angela

Dedicato a mia madre, Angela



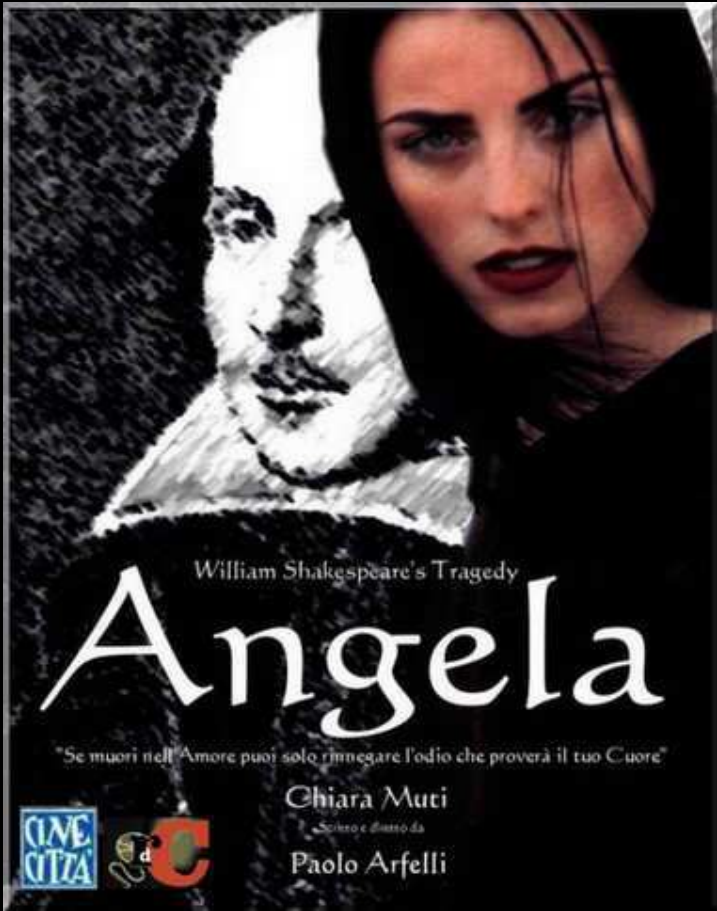

L'Opera Rock



se fosse potenzialmente in sala, come opera prima?

Amerete la sua poesia
Lotterete la sua determinazione

Angela

William Shakespeare's Tragedy

