

Capitolo 5 **Dimensioni finanziarie del Piano di Zona**

Il presente capitolo analizza le entrate e le uscite riguardanti il sociale nell'Ambito Territoriale XXII.

Dopo una breve premessa sui flussi finanziari in entrata si passerà, nel paragrafo successivo, a considerare la spesa per ogni singolo Comune e per ogni singolo servizio attivato.

5.1. Entrate totali previste dal Piano di Zona distinte per tipologia

Il grafico che segue mostra nel dettaglio la suddivisione delle entrate previste nel settore sociale, in ogni singolo Comune, considerando come entrate:

- Il Fondo Unico;
- I Fondi messi a disposizione dai Comuni costituenti l'Ambito;
- Altre forme di entrata pubblica (leggi regionali di settore, leggi nazionali, finanziamento provinciale, etc ..);
- Le compartecipazioni degli utenti.

Complessivamente le entrate sociali (anno 2002) per l'intero Ambito Territoriale XXII risultano essere pari a E. **8.622.008,58** (i fondi comunali rappresentano oltre il 60% seguito dal Fondo Unico che non raggiunge il 15% del totale).

La situazione delle entrate viene poi illustrata graficamente per ogni singolo Comune (Acquasanta, Arquata, Ascoli Piceno, Folignano, Maltignano, Montegallo, Palmiano, Roccafluvione, Venarotta).

ENTRATE TOTALI DISTINTE PER TIPOLOGIA	COMUNI AMBITO TERRITORIALE SOCIALE XXII								
	<i>Acquasanta</i>	<i>Arquata</i>	<i>Ascoli Piceno</i>	<i>Folignano</i>	<i>Maltignano</i>	<i>Montegallo</i>	<i>Palmiano</i>	<i>Roccafluvione</i>	<i>Venarotta</i>
Fondo Unico Regionale	110.287,84	78.919,76	767.647,32	123.086,83	36.102,74	39.569,69	10.868,91	67.706,25	48.316,66
Fondi comunali	203.295,57	76.117,06	4.527.679,12	400.380,64	138.913,75	23.266,69	8.468,60	60.342,55	68.192,89
Altre entrate Pubbliche	20.204,53	46.429,52	521.863,56	90.917,82	40.766,98	0,00	7.881,83	24.405,34	52.560,57
Altre entrate private	1.560,00	34.705,97	872.921,34	47.210,00	14.152,00	1.600,00	2.974,53	28.131,49	24.560,23
TOTALE ENTRATE SERVIZI SOCIALI	335.347,94	236.172,31	6.690.111,34	661.595,29	229.935,47	64.436,38	30.193,87	180.585,63	193.630,35

AMBITO TERRITORIALE SOCIALE XXII

Fondo Unico Regionale	1.282.506,00	14,87
Fondi comunali	5.506.656,87	63,87
Altre entrate pubbliche	805.030,15	9,34
Altre entrate private	1.027.815,56	11,92
TOTALE ENTRATE SERVIZI SOCIALI	8.622.008,58	100,00

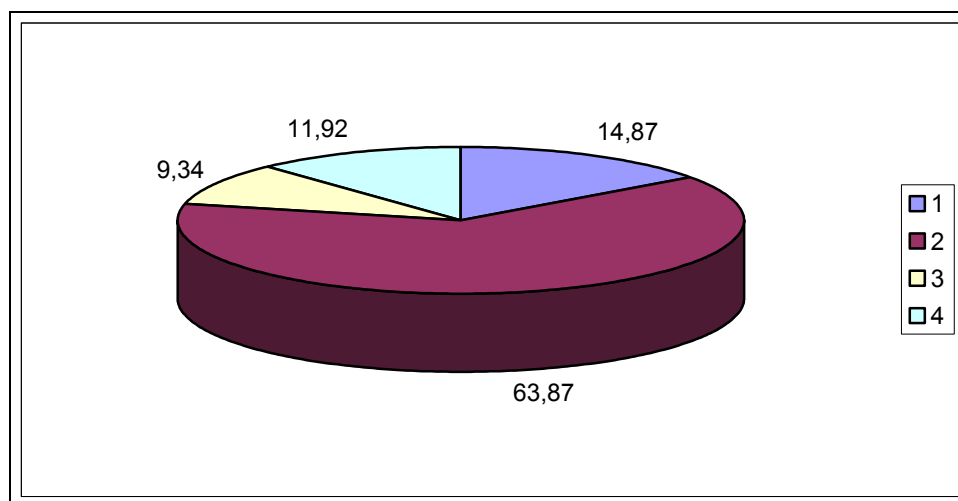

COMUNE DI ACQUASANTA TERME

Fondo Unico Regionale	32,89
Fondi comunali	60,62
Altre entrate pubbliche	6,02
Altre entrate private	0,47
	100,00

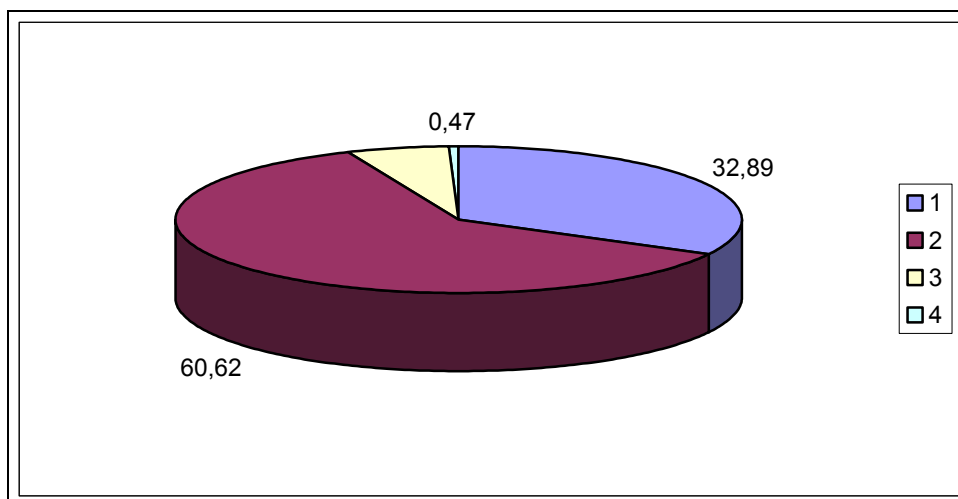

COMUNE DI ARQUATA

Fondo Unico Regionale	33,42
Fondi comunali	32,23
Altre entrate pubbliche	19,66
Altre entrate private	14,70
	100,00

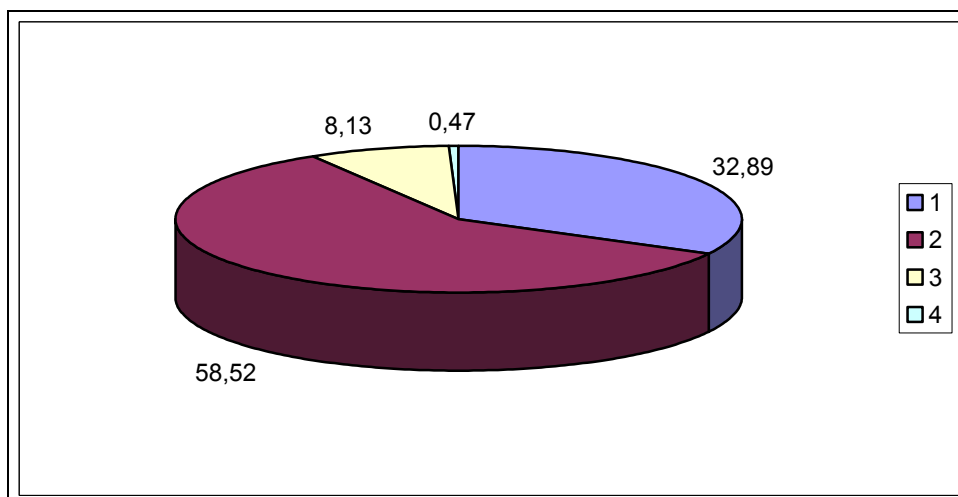

COMUNE DI ASCOLI PICENO

Fondo Unico Regionale	11,47
Fondi comunali	67,68
Altre entrate pubbliche	7,80
Altre entrate private	13,05
	100,00

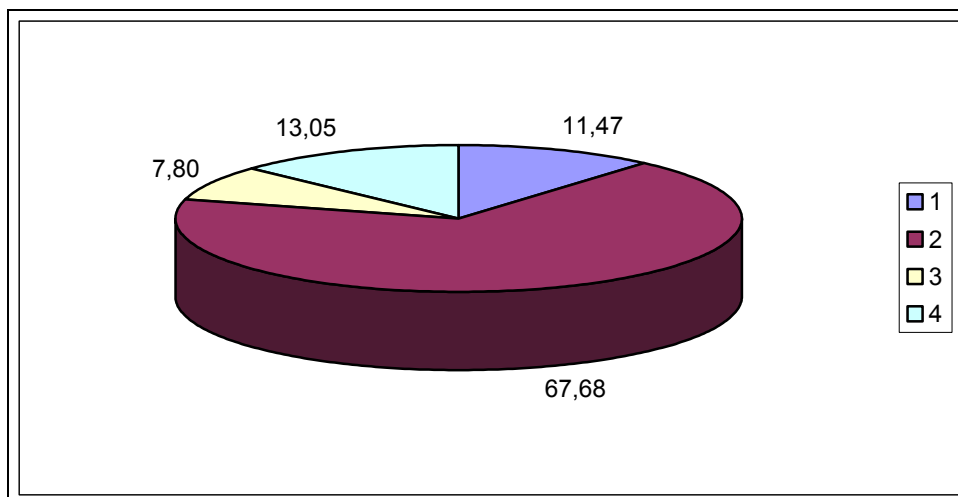

COMUNE DI FOLIGNANO

Fondo Unico Regionale	18,60
Fondi comunali	60,52
Altre entrate pubbliche	13,74
Altre entrate private	7,14
	100,00

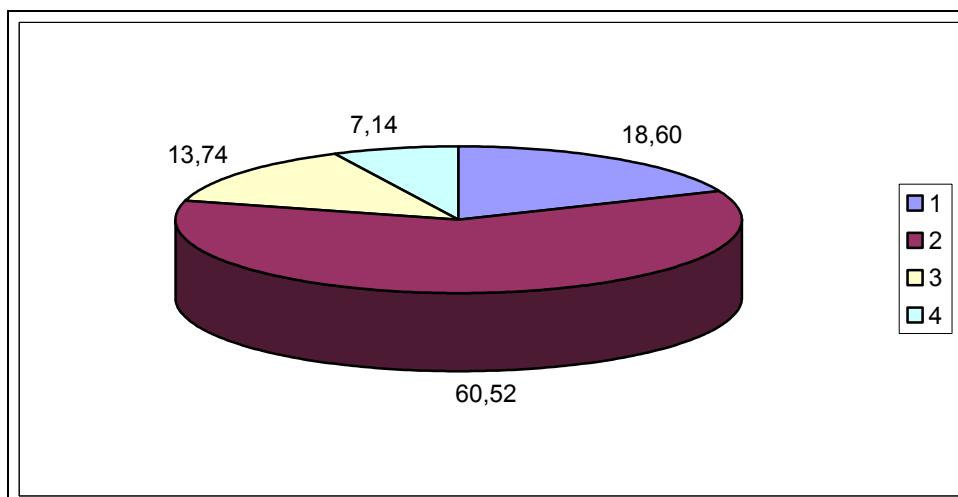

COMUNE DI MALTIGNANO

Fondo Unico Regionale	15,70
Fondi comunali	60,41
Altre entrate pubbliche	17,73
Altre entrate private	6,15
	100,00

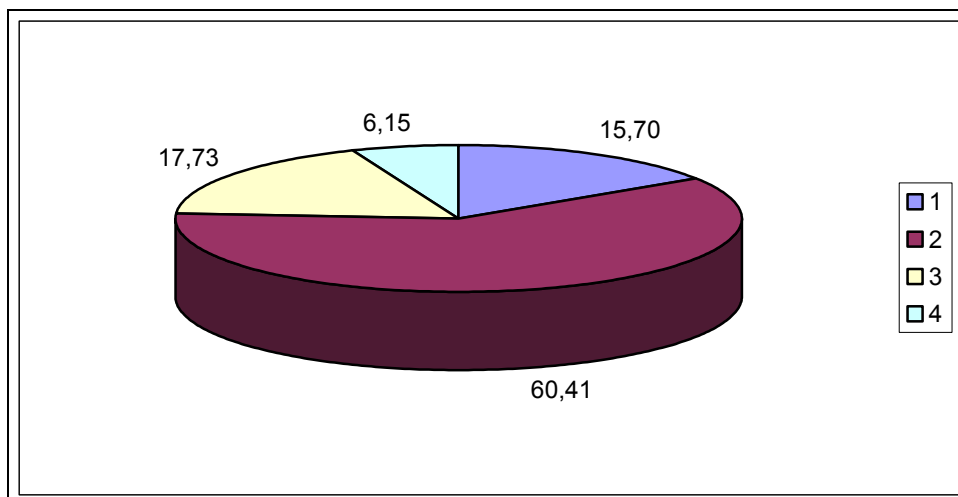

COMUNE DI MONTEGALLO

Fondo Unico Regionale	61,41
Fondi comunali	36,11
Altre entrate pubbliche	0,00
Altre entrate private	2,48
	100,00

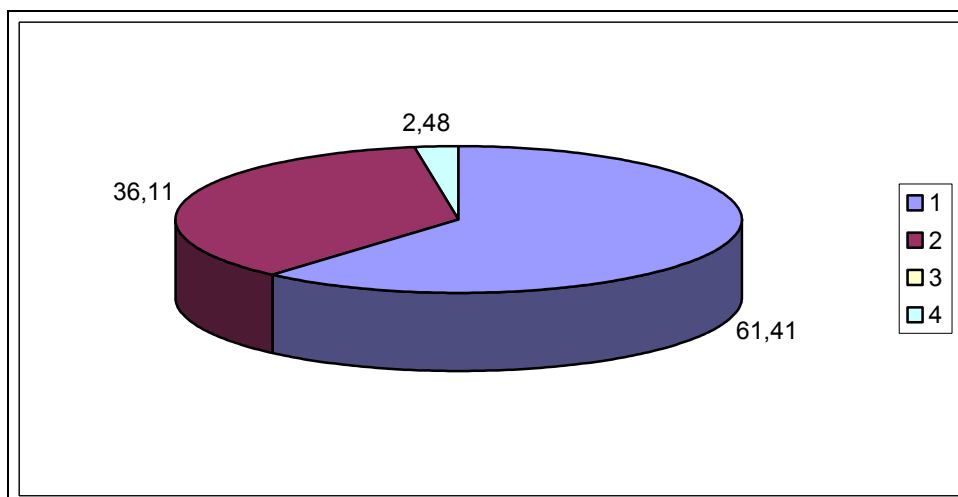

COMUNE DI PALMIANO

Fondo Unico Regionale	36,00
Fondi comunali	28,05
Altre entrate pubbliche	26,10
Altre entrate private	9,85
	100,00

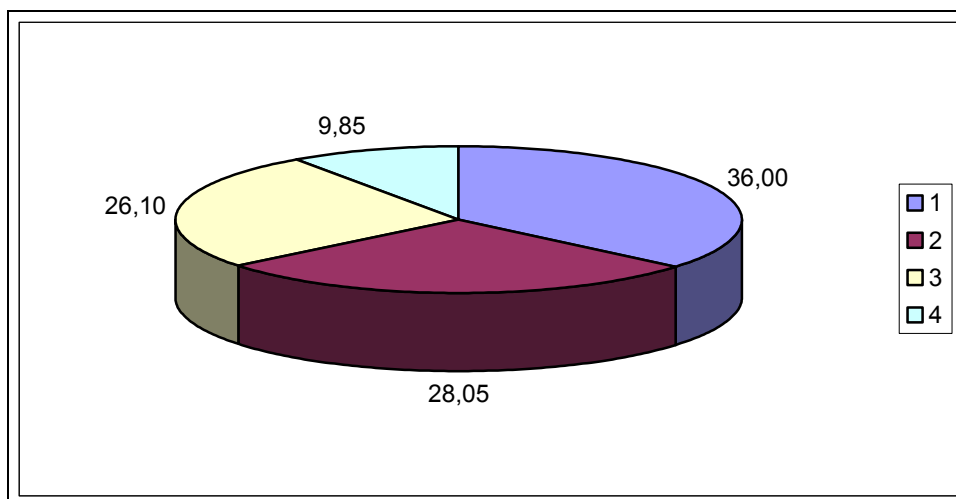

COMUNE DI ROCCAFLUVIONE

Fondo Unico Regionale	37,49
Fondi comunali	33,41
Altre entrate pubbliche	13,51
Altre entrate private	15,58
	100,00

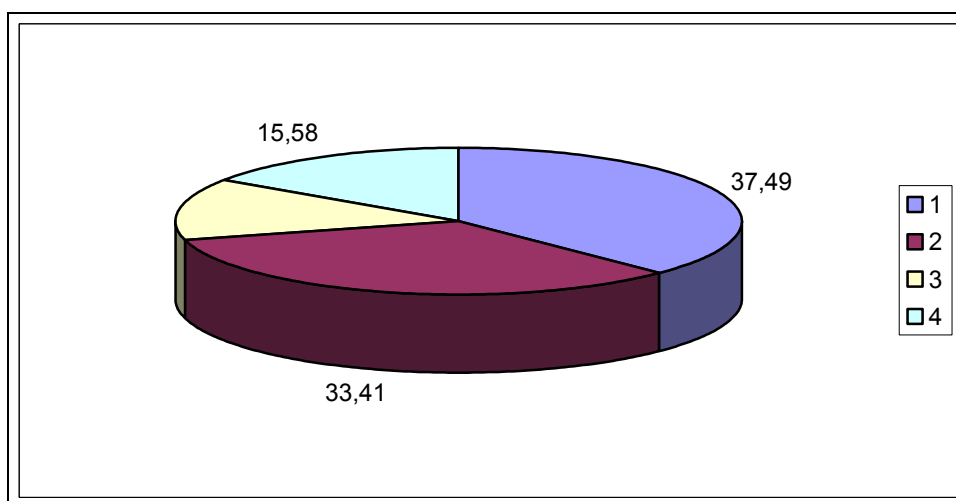

COMUNE DI VENAROTTA

Fondo Unico Regionale	24,95
Fondi comunali	35,22
Altre entrate pubbliche	27,14
Altre entrate private	12,68
	100,00

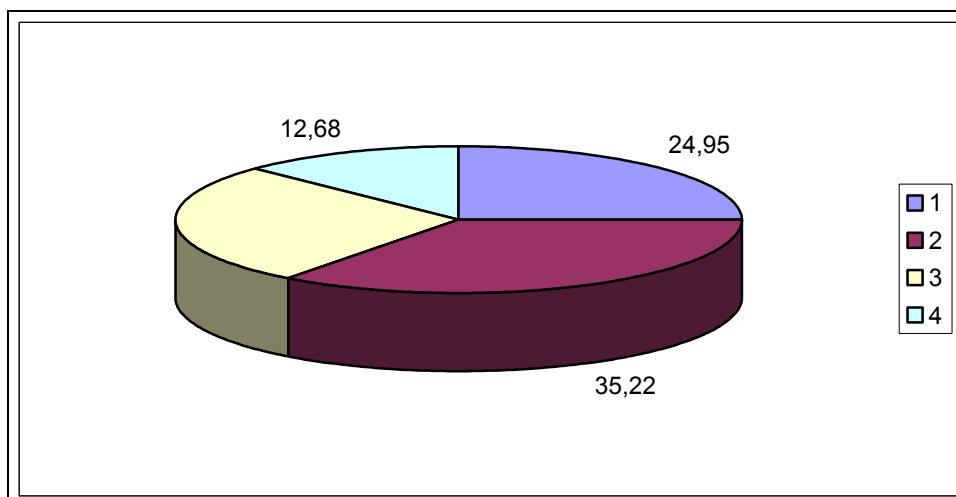
**5.2. Spese totali previste dal Piano di Zona distinte per tipologia**

Come anticipato all'inizio del presente capitolo, in questo paragrafo si analizzano le spese sostenute dai Comuni dell'Ambito considerando le quote relative a: Fondi Comunali, Compartecipazione degli utenti e Finanziamenti vari (compreso il Fondo Unico).

La spesa complessiva del sociale è di € **8.614.316,67** che rispetto alle entrate è inferiore di **7.691,91** (pari all'avanzo del Fondo Unico riscontrato nel Comune di Montegalloy).

Comuni	Fondi comunali	Compartecipaz. utenti	Finanziamenti	Tot. Spesa sociale
Acquasanta Terme	203.295,57	1.560,00	130.492,37	335.347,94
Arquata del Tronto	76.117,06	34.705,97	125.349,28	236.172,31
Ascoli Piceno	4.527.679,12	872.921,34	1.289.510,88	6.690.111,34
Folignano	400.380,64	47.210,00	214.004,65	661.595,29
Maltignano	138.913,75	14.152,00	76.869,72	229.935,47
Montegalloy	23.266,69	1.600,00	31.567,38	56.434,07
Palmiano	8.779,00	2.974,53	18.750,74	30.504,27
Roccafluvione	60.342,55	28.131,49	92.111,59	180.585,63
Venarotta	68.192,89	24.560,23	100.877,23	193.630,35
	5.506.967,27	1.027.815,56	2.079.533,84	8.614.316,67

Segue ora un'analisi delle spese sostenute per ogni singolo servizio, considerando:

- la spesa per servizio in ogni Comune;
- la percentuale di spesa per il servizio stesso in ogni Comune rispetto al totale della spesa dell'Ambito per il medesimo servizio;
- la percentuale di spesa per il servizio in considerazione rispetto al totale della spesa sociale per ogni singolo Comune

Informagiovani

	FONDI PROPRI	COMPART. UTENTI	ENTRATE CORRELATE	COSTO DEL SERVIZIO	% rispetto alla spesa tot. del servizio nell'Ambito	% rispetto alla spesa soc.le Comunale
Acquasanta Terme	1.807,60	-	2.065,83	3.873,43	3,21	1,16
Arquata del Tronto	1.971,74	-	1.127,00	3.098,74	2,56	1,31
Ascoli Piceno	100.327,75	1.852,25	3.972,00	106.152,00	87,85	3,49
Folignano	700,64	-	2.802,55	3.503,19	2,90	0,53
Maltignano	700	-	-	700,00	0,58	0,30
Montegallo	-	-	-	-	-	-
Palmiano	-	-	-	-	-	-
Roccafluvione	-	-	-	-	-	-
Venarotta	700,64	-	2.802,55	3.503,19	2,90	6,10
	106.208,37	1.852,25	12.769,93	120.830,55	100,00	2,50

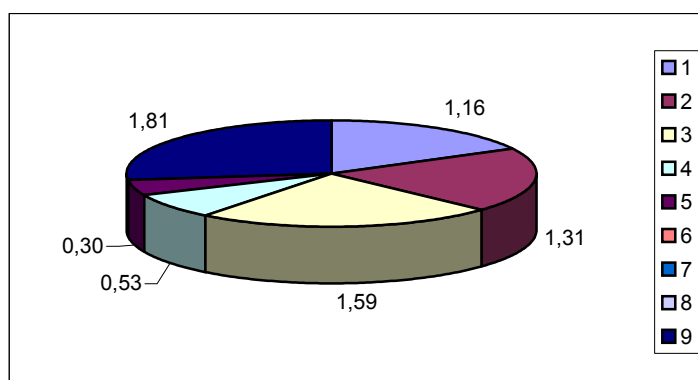
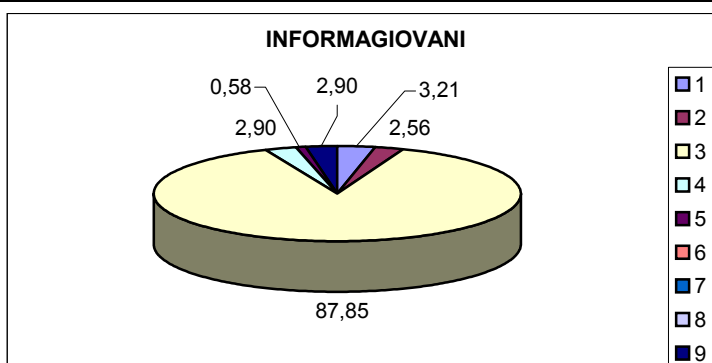

Vacanza Infanzia/Adolescenza

	FONDI PROPRI	COMPART. UTENTI	ENTRATE CORRELATE	COSTO DEL SERVIZIO	% rispetto alla spesa tot. del servizio nell'Ambito	% rispetto alla spesa soc.le Comunale
Acquasanta Terme	-	-	-	372,00	-	-
Arquata del Tronto	2.020,50	-	-	-	4,95	2,54
Ascoli Piceno	42.893,15	-	-	28.600,00	41,29	1,64
Folignano	31.000,00	16.956,00	-	26.956,00	25,59	4,69
Maltignano	10.703,00	4.000,00	-	9.315,00	10,51	5,54
Montegallo	-	-	-	-	-	-
Palmiano	268,6	-	-	-	0,61	2,43
Roccafluvione	7.422,51	-	-	-	17,05	11,35
Venarotta	-	-	-	-	-	-
	94.307,76	20.956,00	-	65.243,00	100,00	2,51

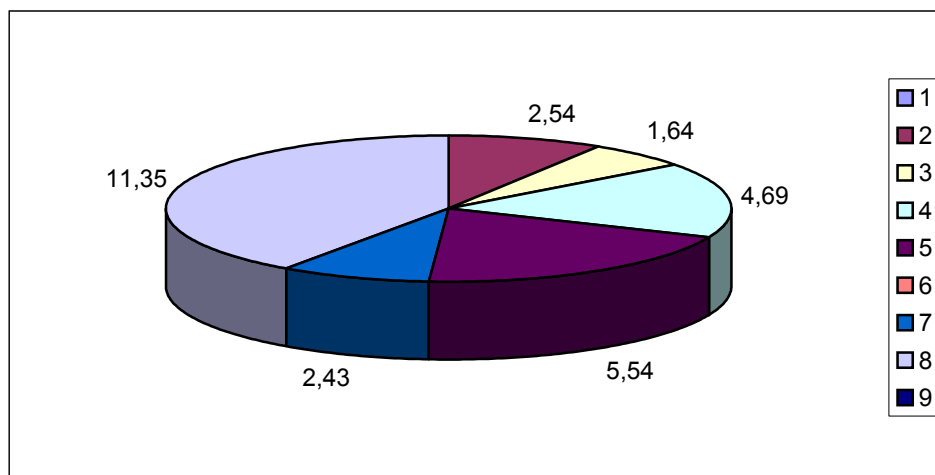
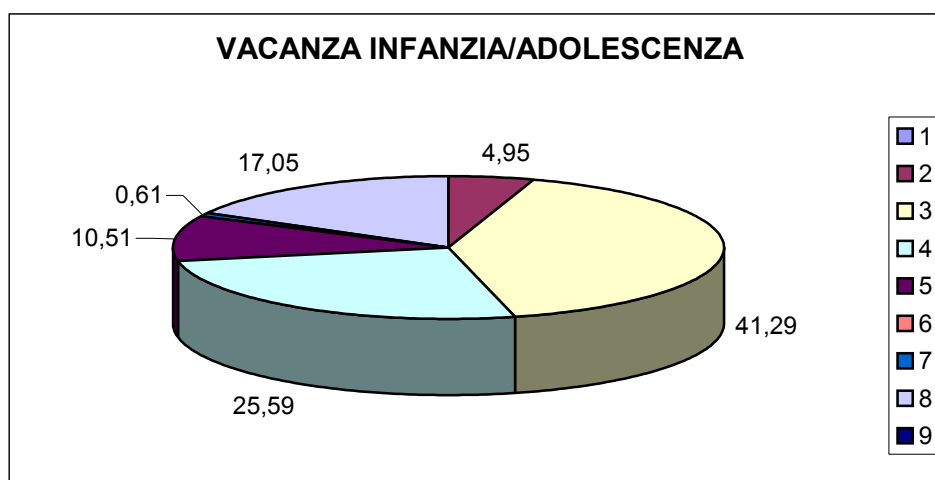

Vacanza Anziani/Disabili

	FONDI PROPRI	COMPART. UTENTI	ENTRATE CORRELATE	COSTO DEL SERVIZIO	% rispetto alla spesa tot. del servizio nell'Ambito	% rispetto alla spesa soc.le comunale
Acquasanta Terme	372,00	-	-	-	0,57	0,11
Arquata del Tronto	-	3.747,00	232,50	6.000,00	-	-
Ascoli Piceno	28.600,00	6.072,00	1.061,75	50.026,90	43,84	0,94
Folignano	10.000,00	-	-	31.000,00	41,32	4,07
Maltignano	5.315,00	-	2.032,00	12.735,00	14,28	4,05
Montegallo	-	-	-	-	-	-
Palmiano	-	348,6	116,25	733,45	-	-
Roccafluvione	-	12.925,49	310,00	20.658,00	-	-
Venarotta	-	-	-	-	-	-
	44.287,00	23.093,09	3.752,50	121.153,35	100,00	1.35

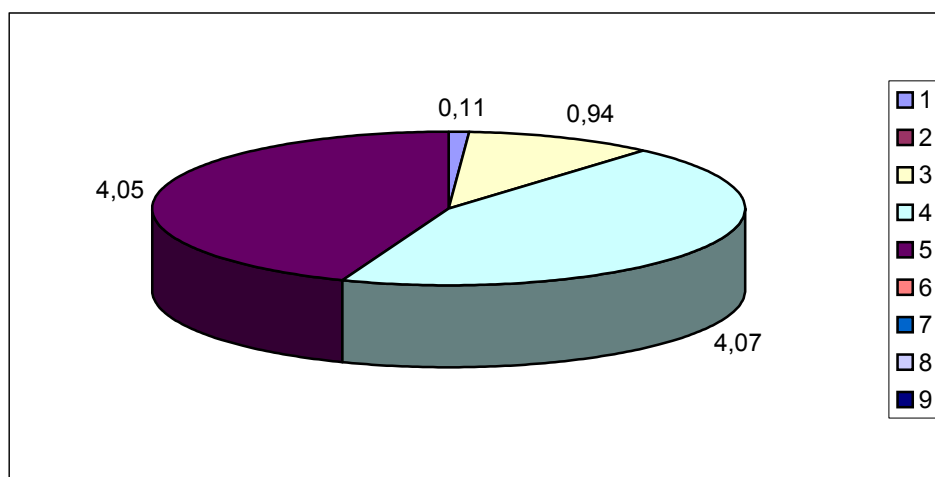
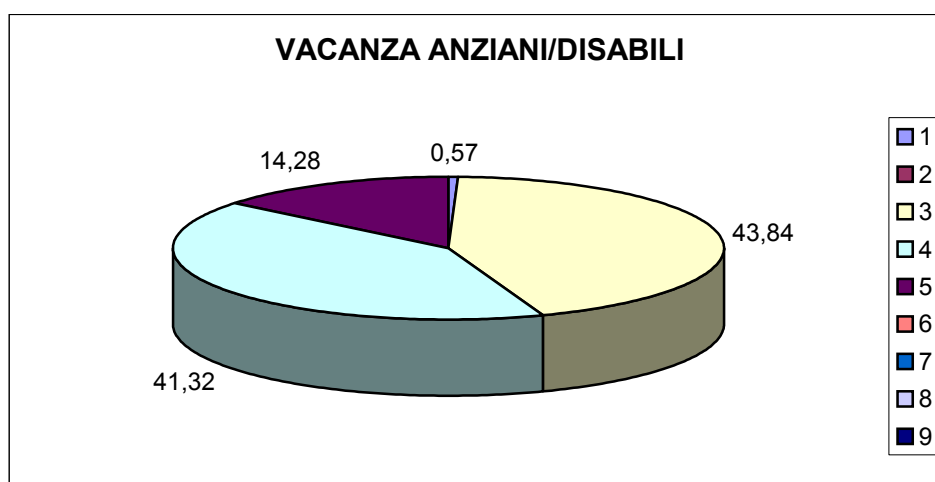

Vacanza Anziani/Minori

	FONDI PROPRI	COMPART. UTENTI	ENTRATE CORRELATE	COSTO DEL SERVIZIO	% rispetto alla spesa tot. del servizio nell'Ambito	% rispetto alla spesa soc.le comunale
Acquasanta Terme	-	-	-	-	-	-
Arquata del Tronto	-	-	-	-	-	-
Ascoli Piceno	-	-	-	-	-	-
Folignano	-	-	-	-	-	-
Maltignano	-	-	-	-	-	-
Montegallo	-	-	-	-	-	-
Palmiano	-	-	-	-	-	-
Roccafluvione	-	-	-	-	-	-
Venarotta	4.381,94	5.977,95	-	10.359,89	100,00	18,05
	4.381,94	5.977,95	-	10.359,89	100,00	0,21

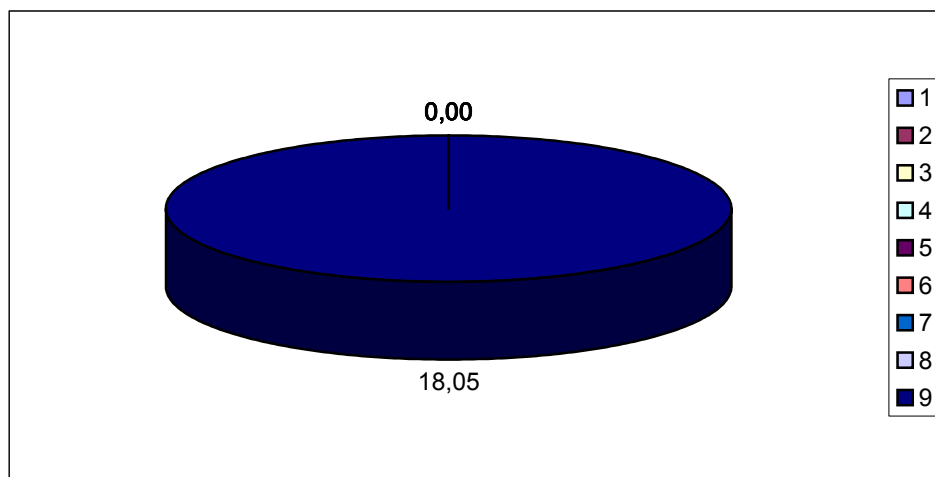

Affidamento Familiare e Minori in Istituto

	FONDI PROPRI	COMPART. UTENTI	ENTRATE CORRELATE	COSTO DEL SERVIZIO	% rispetto alla spesa tot. del servizio nell'Ambito	% rispetto alla spesa soc.le comunale
Acquasanta Terme	5.294,50	-	2.425,50	7.720,00	2,25	2,30
Arquata del Tronto	-	-	-	-	-	-
Ascoli Piceno	132.284,87	-	128.600,00	260.884,87	75,90	8,57
Folignano	10.879,89	-	4.243,40	15.123,29	4,40	2,29
Maltignano	35.878,00	-	24.108,00	59.986,00	17,45	26,09
Montegallo	-	-	-	-	-	-
Palmiano	-	-	-	-	-	-
Roccafluvione	-	-	-	-	-	-
Venarotta	-	-	-	-	-	-
	184.337,26	-	159.376,90	343.714,16	100,00	7,11

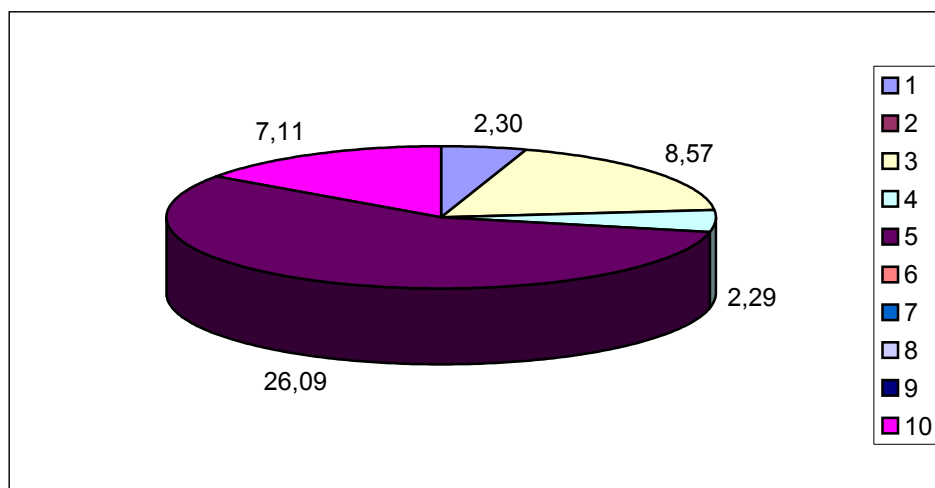
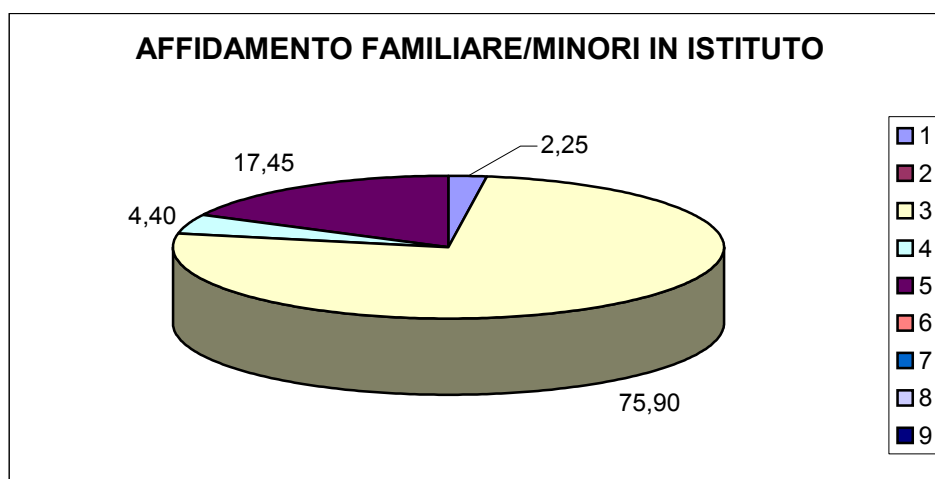

CAG - CENTRO DI AGGREGAZIONE GIOVANILE

	FONDI PROPRI	COMPART. UTENTI	ENTRATE CORRELATE	COSTO DEL SERVIZIO	% rispetto alla spesa tot. del servizio nell'Ambito	% rispetto alla spesa soc.le comunale
Acquasanta Terme	1.459,37	-	2.324,06	3.783,43	15,87	1,13
Arquata del Tronto	-	-	-	-	-	-
Ascoli Piceno*	-	-	-	-	-	-
Folignano	3.000,00	-	12.000,00	15.000,00	62,93	2,27
Maltignano	2.163,77	-	2.886,93	5.050,70	21,19	2,20
Montegallo	-	-	-	-	-	-
Palmiano	-	-	-	-	-	-
Roccafluvione	-	-	-	-	-	-
Venarotta	-	-	-	-	-	-
	6.623,14	-	17.210,99	23.834,13	100,00	0,49

* dati inclusi nell'Informagiovani

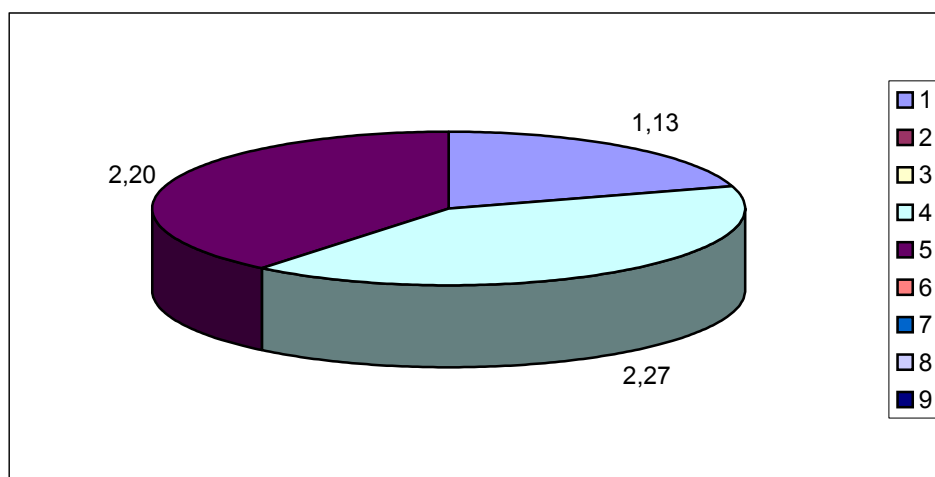
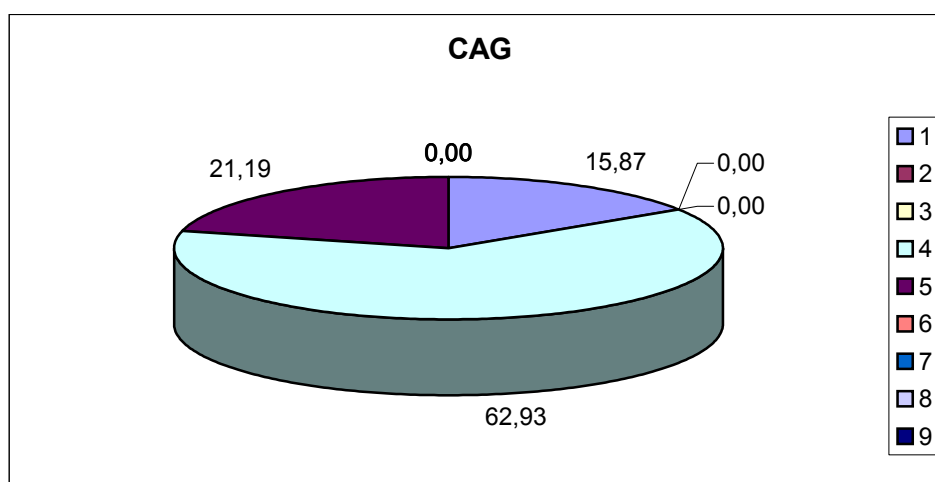

SAD/ADI (anziani e minori in istituto)

	FONDI PROPRI	COMPART. UTENTI	ENTRATE CORRELATE	COSTO DEL SERVIZIO	% rispetto alla spesa tot. del servizio nell'Ambito	% rispetto alla spesa soc.le comunale
Acquasanta Terme	28.000,00	-	-	28.000,00	4,66	8,35
Arquata del Tronto	-	500,00	15.500,00	16.000,00	2,66	6,77
Ascoli Piceno	418.617,86	66.015,02	14.358,50	498.991,38	83,11	16,39
Folignano	29.658,52	-	6.980,52	36.639,04	6,10	5,54
Maltignano	-	-	-	-	-	-
Montegallo	-	-	-	-	-	-
Palmiano	-	-	5.791,58	5.791,58	0,96	19,18
Roccafluvione	15.000,00	-	-	15.000,00	2,50	8,24
Venarotta	-	-	-	-	-	-
	491.276,38	66.515,02	42.630,60	600.422,00	100,00	12,42

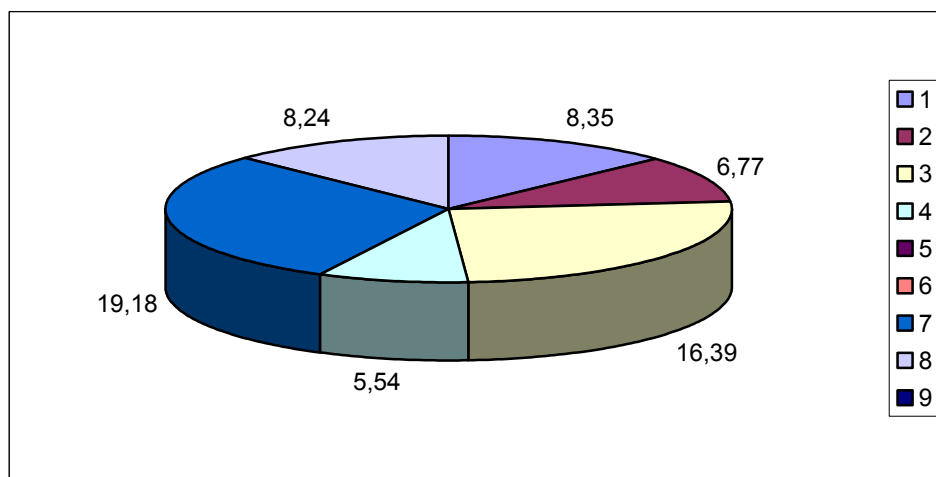
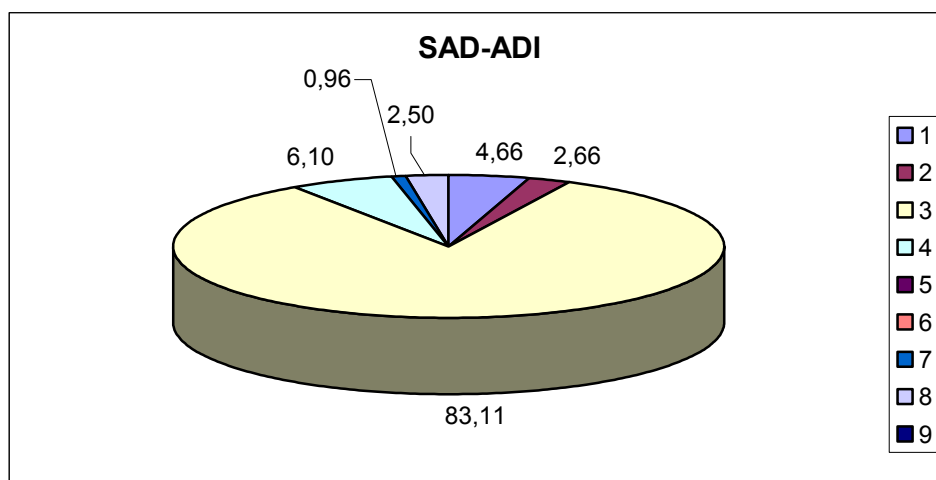

Centri di ascolto negli asili nido, scuole materne, elementari e medie inferiori

	FONDI PROPRI	COMPART. UTENTI	ENTRATE CORRELATE	COSTO DEL SERVIZIO	% rispetto alla spesa tot. del servizio nell'Ambito	% rispetto alla spesa soc.le comunale
Acquasanta Terme	-	-	-	-	-	-
Arquata del Tronto	-	-	-	-	-	-
Ascoli Piceno	-	-	64.051,37	64.051,37	100,00	2,10
Folignano	-	-	-	-	-	-
Maltignano	-	-	-	-	-	-
Montegallo	-	-	-	-	-	-
Palmiano	-	-	-	-	-	-
Roccafluvione	-	-	-	-	-	-
Venarotta	-	-	-	-	-	-
	-	-	64.051,37	64.051,37	100,00	1,32

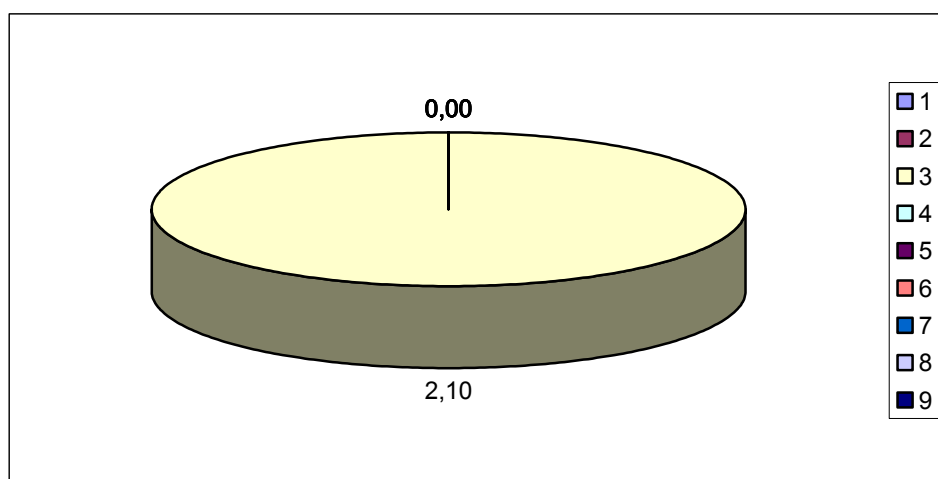
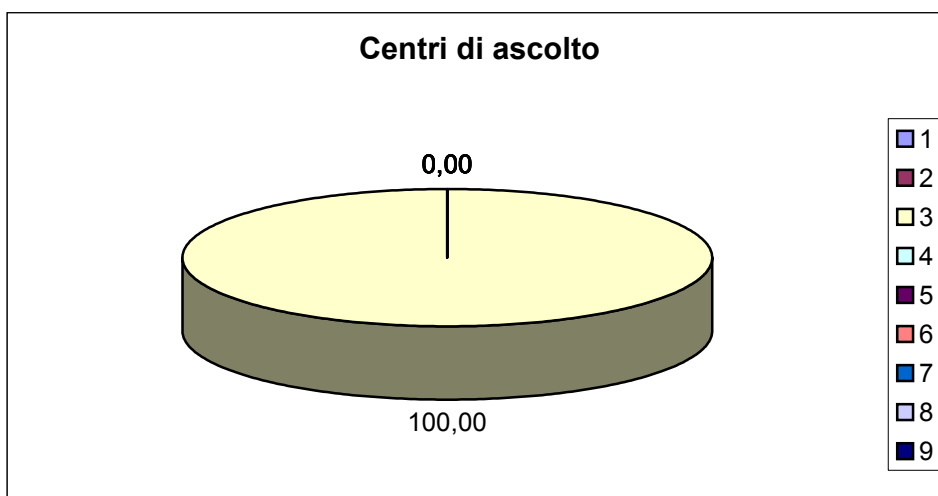

ASSISTENZA SCOLASTICA

	FONDI PROPRI	COMPART. UTENTI	ENTRATE CORRELATE	COSTO DEL SERVIZIO	% rispetto alla spesa tot. del servizio nell'Ambito	% rispetto alla spesa soc.le comunale
Acquasanta Terme	-	-	-	-	-	-
Arquata del Tronto	-	-	-	-	-	-
Ascoli Piceno	232.766,30	-	6.833,70	239.600,00	66,02	3,58
Folignano	44.212,74	-	6622,79	50.835,53	14,01	7,68
Maltignano	8.105,52	-	1.017,70	9.123,22	2,51	3,97
Montegallo*	-	-	7.331,70	7.331,70	2,02	12,99
Palmiano	-	-	-	-	-	-
Roccafluvione	18.127,63	-	-	18.127,63	4,99	10,04
Venarotta	37.921,58	-	-	37.921,58	10,45	19,58
	341.133,77	-	21.805,89	362.939,66	100,00	4,21

* trattasi di costi di gestione relativi alle utenze della scuola elementare del luogo

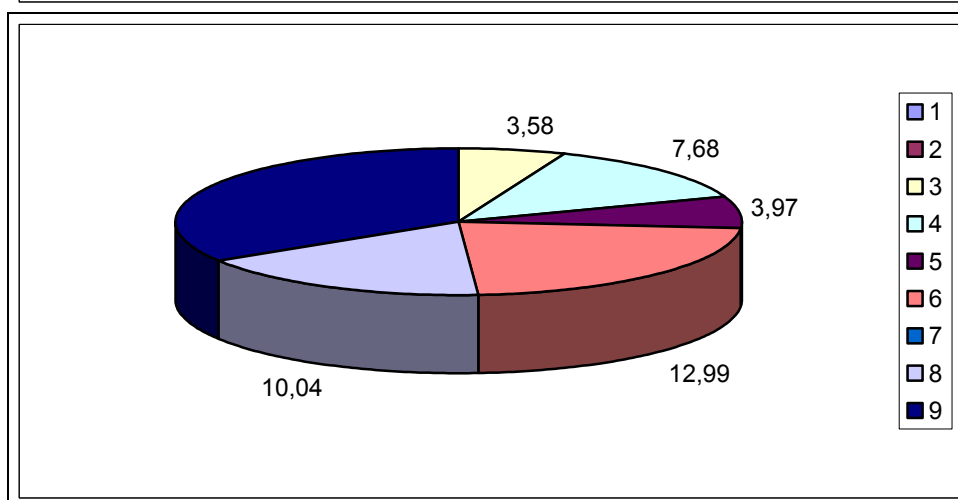
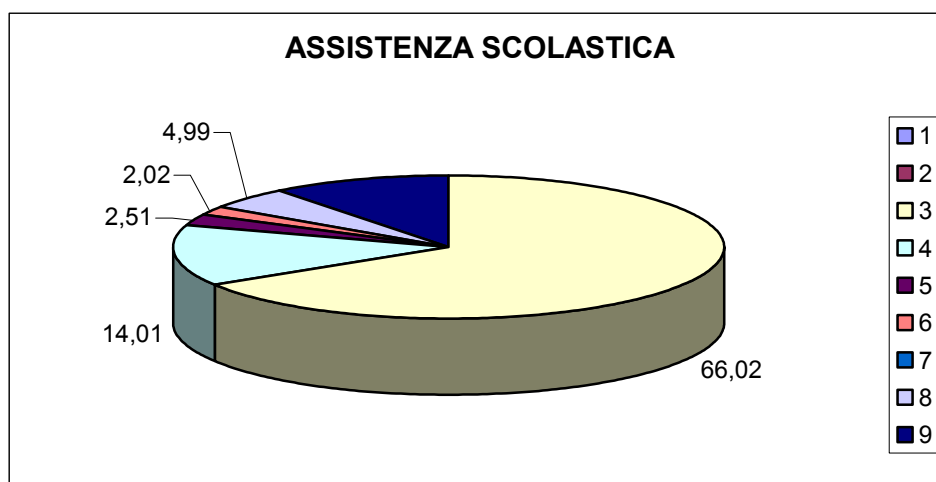

INSERIMENTO LAVORATIVO

	FONDI PROPRI	COMPART. UTENTI	ENTRATE CORRELATE	COSTO DEL SERVIZIO	% rispetto alla spesa tot. del servizio nell'Ambito	% rispetto alla spesa soc.le comunale
Acquasanta Terme	-	-	-	-	-	-
Arquata del Tronto	-	-	-	-	-	-
Ascoli Piceno	6.641,69	-	11.434,30	18.075,99	52,01	0,27
Folignano	-	-	5.525,97	5.525,97	15,90	0,84
Maltignano	-	-	-	-	-	-
Montegallo	-	-	-	-	-	-
Palmiano	-	-	-	-	-	-
Roccafluvione	-	-	-	-	-	-
Venarotta	3.098,73	-	8.056,74	11.155,47	32,10	5,76
	9.740,42	-	25.017,01	34.757,43	100,00	0,40

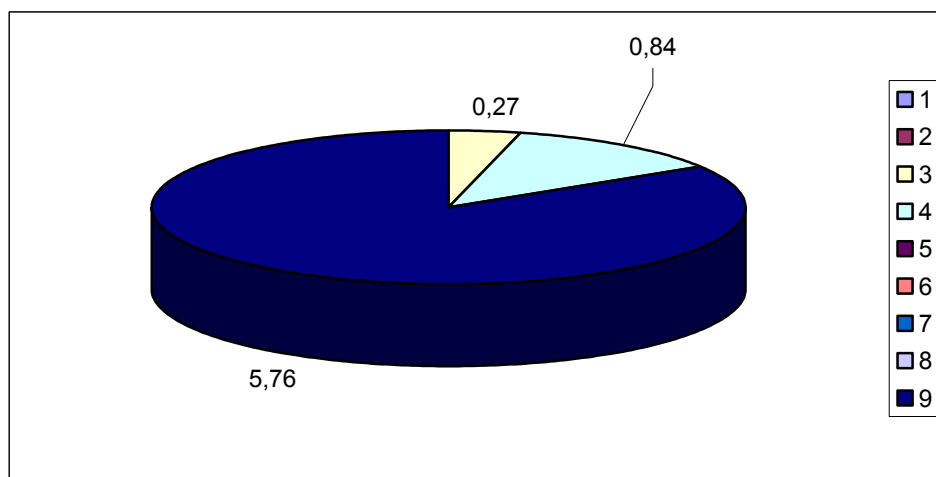
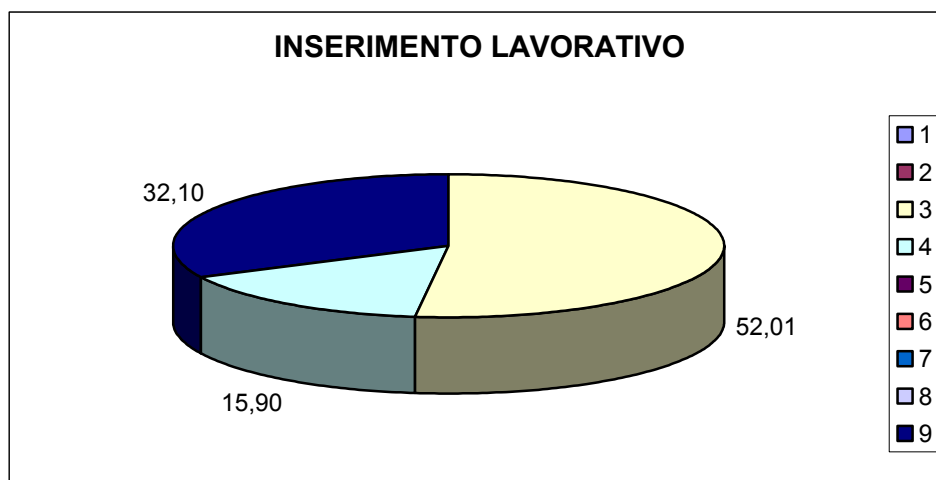

EDUCATIVO DOMICILIARE

	FONDI PROPRI	COMPART. UTENTI	ENTRATE CORRELATE	COSTO DEL SERVIZIO	% rispetto alla spesa tot. del servizio nell'Ambito	% rispetto alla spesa soc.le comunale
Acquasanta Terme	-	-	-	-	-	-
Arquata del Tronto	-	-	-	-	-	-
Ascoli Piceno	-	-	-	-	-	-
Folignano	-	-	2.836,64	2.836,64	100,00	0,43
Maltignano	-	-	-	-	-	-
Montegallo	-	-	-	-	-	-
Palmiano	-	-	-	-	-	-
Roccafluvione	-	-	-	-	-	-
Venarotta	-	-	-	-	-	-
	-	-	2.836,64	2.836,64	100,00	0,06

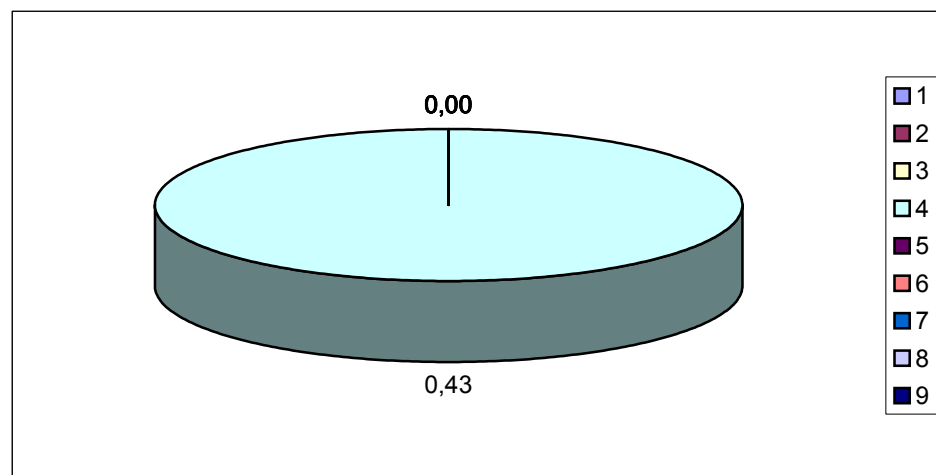
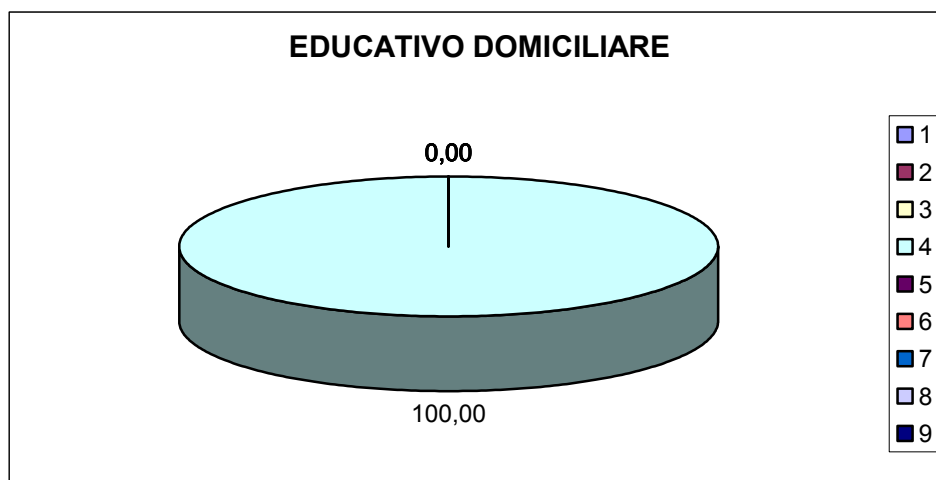

SECRETARIATO SOC.LE

	FONDI PROPRI	COMPART. UTENTI	ENTRATE CORRELATE	COSTO DEL SERVIZIO	% rispetto alla spesa tot. del servizio nell'Ambito	% rispetto alla spesa soc.le comunale
Acquasanta Terme	-	-	-	-	-	-
Arquata del Tronto	-	-	-	-	-	-
Ascoli Piceno*	-	-	-	-	-	-
Folignano	14.438,57	-	-	14.438,57	100,00	2,18
Maltignano	-	-	-	-	-	-
Montegallo	-	-	-	-	-	-
Palmiano	-	-	-	-	-	-
Roccafluvione	-	-	-	-	-	-
Venarotta	-	-	-	-	-	-
	14.438,57	-	-	14.438,57	100,00	0,30

* dato non disponibile

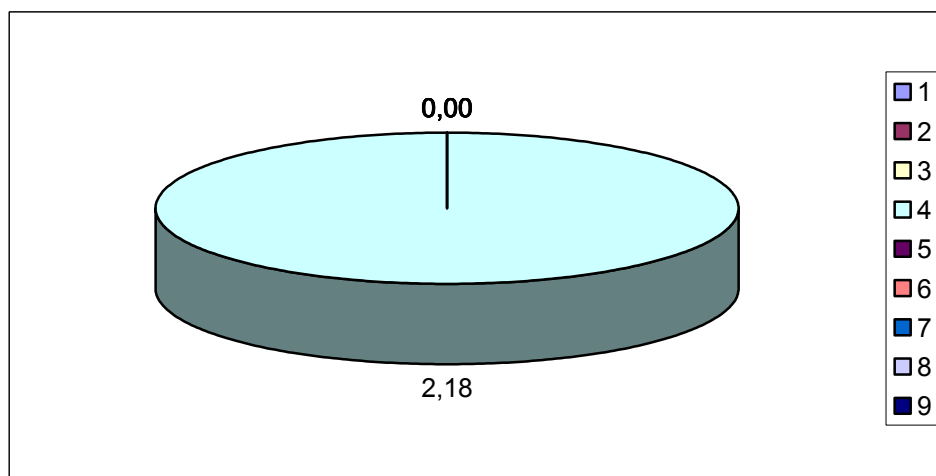
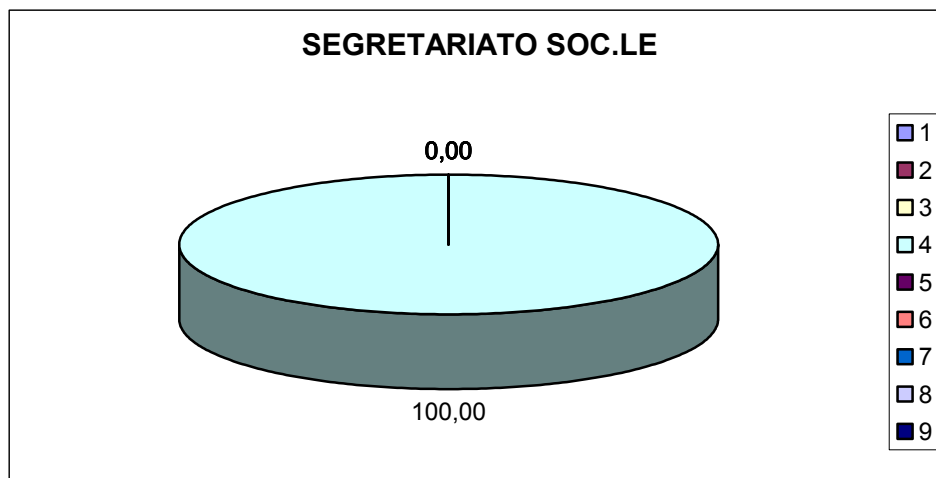

ASILI NIDO

	FONDI PROPRI	COMPART. UTENTI	ENTRATE CORRELATE	COSTO DEL SERVIZIO	% rispetto alla spesa tot. del servizio nell'Ambito	% rispetto alla spesa soc.le comunale
Acquasanta Terme	-	-	-	-	-	-
Arquata del Tronto	-	-	-	-	-	-
Ascoli Piceno	1.084.559,49	196.253,62	175.595,35	1.456.408,46	97,33	32,35
Folignano	40.000,00	-	-	40.000,00	2,67	6,05
Maltignano	-	-	-	-	-	-
Montegallo	-	-	-	-	-	-
Palmiano	-	-	-	-	-	-
Roccafluvione	-	-	-	-	-	-
Venarotta	-	-	-	-	-	-
	1.124.559,49	196.253,62	175.595,35	1.496.408,46	100,00	23,79

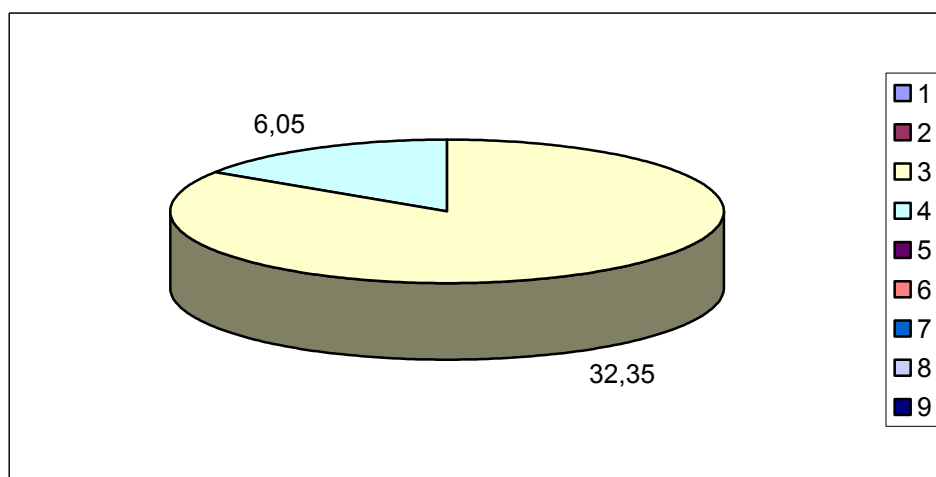
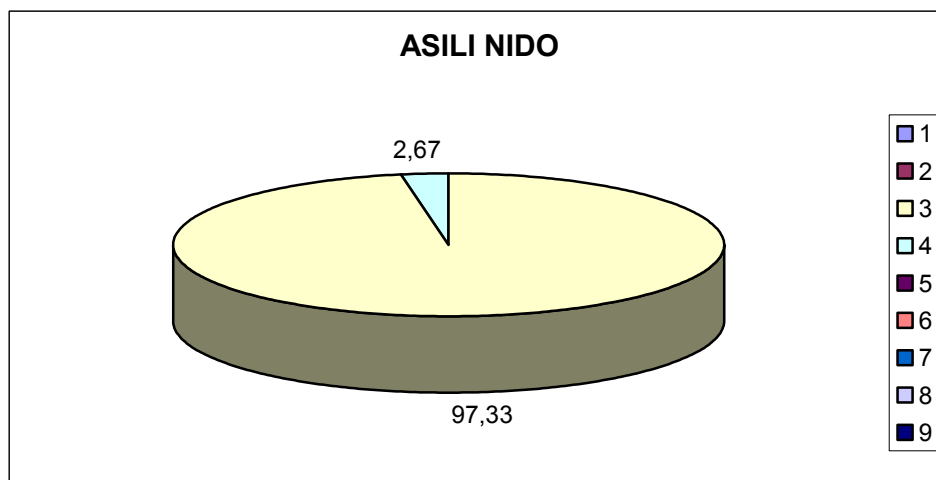

SOC.LE PROFESSIONALE

	FONDI PROPRI	COMPART. UTENTI	ENTRATE CORRELATE	COSTO DEL SERVIZIO	% rispetto alla spesa tot. del servizio nell'Ambito	% rispetto alla spesa soc.le comunale
Acquasanta Terme	-	-	-	-	-	-
Arquata del Tronto	-	-	-	-	-	-
Ascoli Piceno*	-	-	-	-	-	-
Folignano	14.438,57	-	-	14.438,57	100,00	2,18
Maltignano	-	-	-	-	-	-
Montegallo	-	-	-	-	-	-
Palmiano	-	-	-	-	-	-
Roccafluvione	-	-	-	-	-	-
Venarotta	-	-	-	-	-	-
	14.438,57	-	-	14.438,57	100,00	0,30

* dato non disponibile

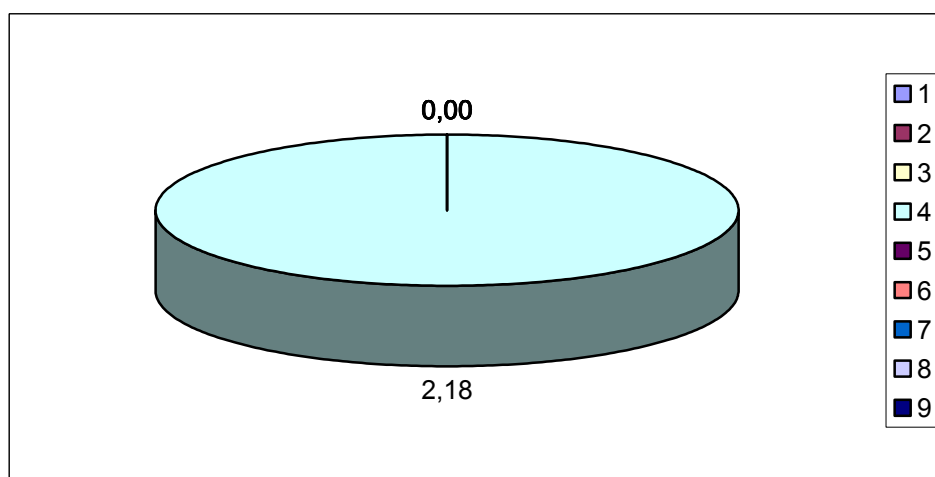
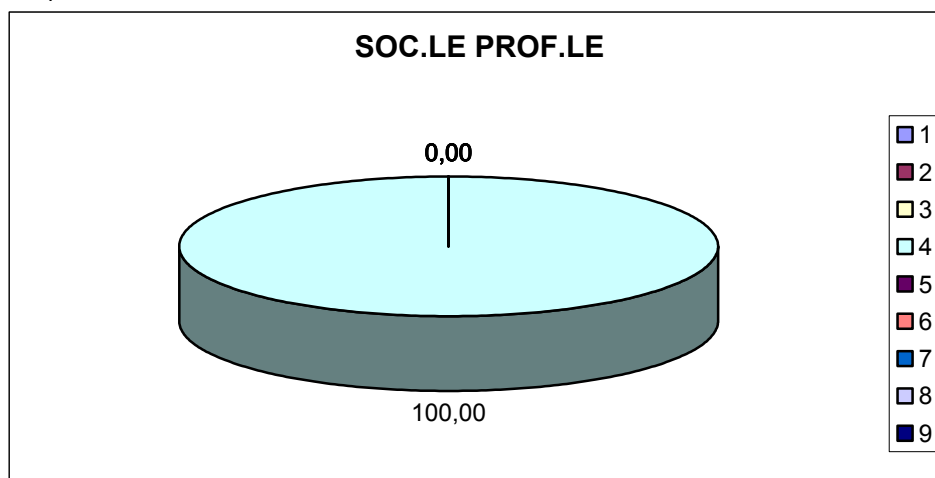

FORNITURA LIBRI TESTO

	FONDI PROPRI	COMPART. UTENTI	ENTRATE CORRELATE	COSTO DEL SERVIZIO	% rispetto alla spesa tot. del servizio nell'Ambito	% rispetto alla spesa soc.le comunale
Acquasanta Terme	-	-	5.557,26	5.557,26	4,48	1,66
Arquata del Tronto	-	-	8.721,91	8.721,91	7,03	3,69
Ascoli Piceno	-	-	70.177,70	70.177,70	56,53	1,53
Folignano	-	-	19.461,86	19.461,86	15,68	2,94
Maltignano	-	-	5.704,00	5.704,00	4,60	2,48
Montegallo	-	-	1.285,85	1.285,85	1,04	2,28
Palmiano	-	-	1.415,00	1.415,00	1,14	4,69
Roccafluvione	-	-	4.680,00	4.680,00	3,77	2,57
Venarotta	-	-	7.130,51	7.130,51	5,74	12,43
	-	-	124.134,09	124.134,09	100,00	1,95

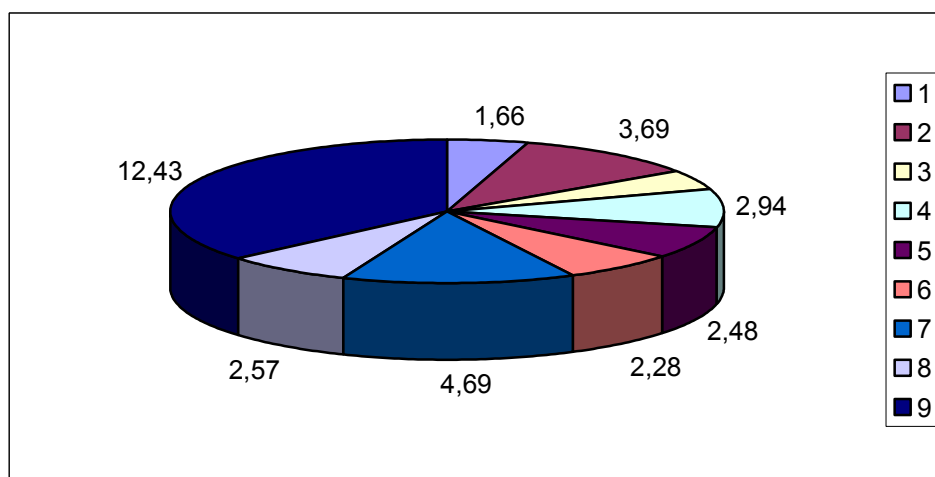
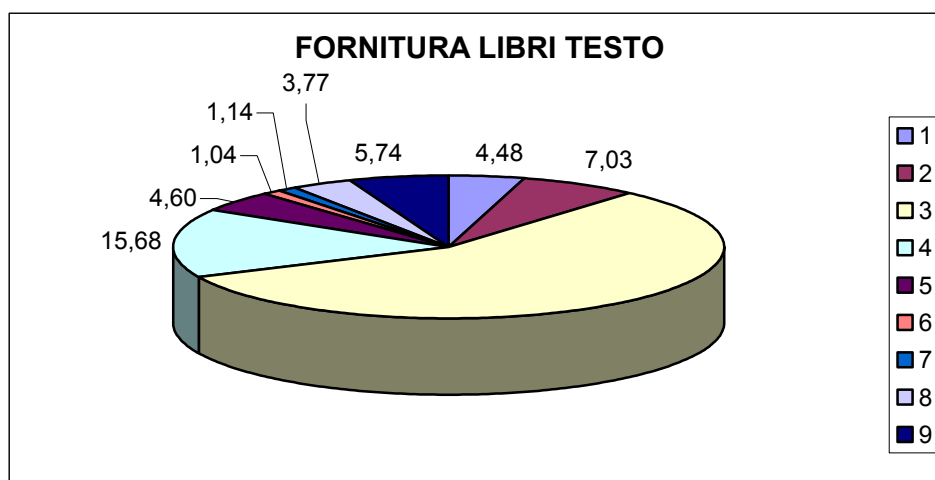

SOSTEGNO ALLOGGI LOCAZIONE

	FONDI PROPRI	COMPART. UTENTI	ENTRATE CORRELATE	COSTO DEL SERVIZIO	% rispetto alla spesa tot. del servizio nell'Ambito	% rispetto alla spesa soc.le comunale
Acquasanta Terme	-	-	-	-	-	-
Arquata del Tronto	-	-	217,86	217,86	0,15	0,09
Ascoli Piceno	2.582,28	-	118.211,82	120.794,10	82,22	2,57
Folignano	-	-	13.461,00	13.461,00	9,16	2,03
Maltignano	-	-	4.772,59	4.772,59	3,25	2,08
Montegallo	-	-	-	-	-	-
Palmiano	-	-	-	-	-	-
Roccafluvione	-	-	-	-	-	-
Venarotta	-	-	7.669,38	7.669,38	5,22	13,36
	2.582,28	-	144.332,65	146.914,93	100,00	2,27

SOSTEGNO ALLOGGI IN LOCAZIONE

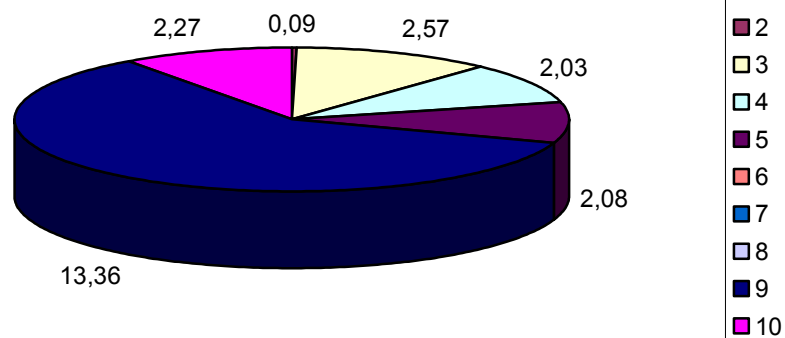
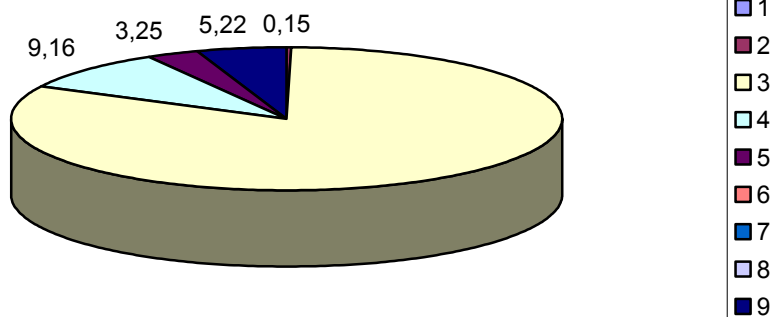

BORSE DI STUDIO

	FONDI PROPRI	COMPART. UTENTI	ENTRATE CORRELATE	COSTO DEL SERVIZIO	% rispetto alla spesa tot. del servizio nell'Ambito	% rispetto alla spesa soc.le comunale
Acquasanta Terme	-	-	7.538,87	7.538,87	2,93	2,25
Arquata del Tronto	-	-	9.512,41	9.512,41	3,70	4,03
Ascoli Piceno	-	-	181.139,99	181.139,99	70,40	3,72
Folignano	-	-	18.737,61	18.737,61	7,28	2,83
Maltignano	-	-	7.329,00	7.329,00	2,85	3,19
Montegallo	-	-	189,62	189,62	0,07	0,34
Palmiano	-	-	559	559,00	0,22	1,85
Roccafluvione	-	-	18.331,34	18.331,34	7,12	10,07
Venarotta	-	-	13.965,03	13.965,03	5,43	24,34
			257.302,87	257.302,87	100,00	3,86

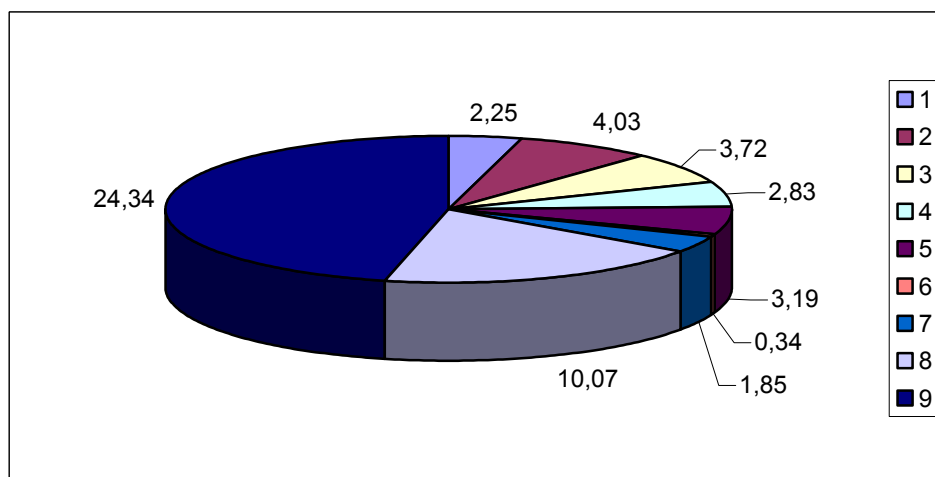
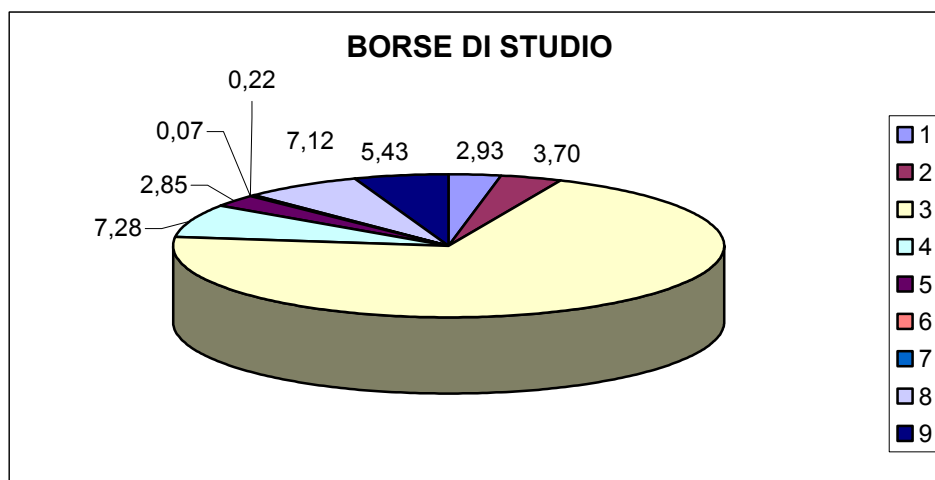

BORSE LAVORO

	FONDI PROPRI	COMPART. UTENTI	ENTRATE CORRELATE	COSTO DEL SERVIZIO	% rispetto alla spesa tot. del servizio nell'Ambito	% rispetto alla spesa soc.le comunale
Acquasanta Terme	1.281,43	-	3.718,57	5.000,00	9,59	1,49
Arquata del Tronto	-	-	-	-	-	--
Ascoli Piceno	31.244,90	-	2.355,10	33.600,00	64,45	1,10
Folignano	-	-	5.525,97	5.525,97	10,60	0,84
Maltignano	2.200,00	-	4.410,00	6.610,00	12,68	2,87
Montegallo	-	-	-	-	-	-
Palmiano	-	-	-	-	-	-
Roccafluvione	-	-	1.394,40	1.394,40	2,67	0,77
Venarotta	-	-	-	-	-	-
	34.726,33	-	17.404,04	52.130,37	100,00	1,08

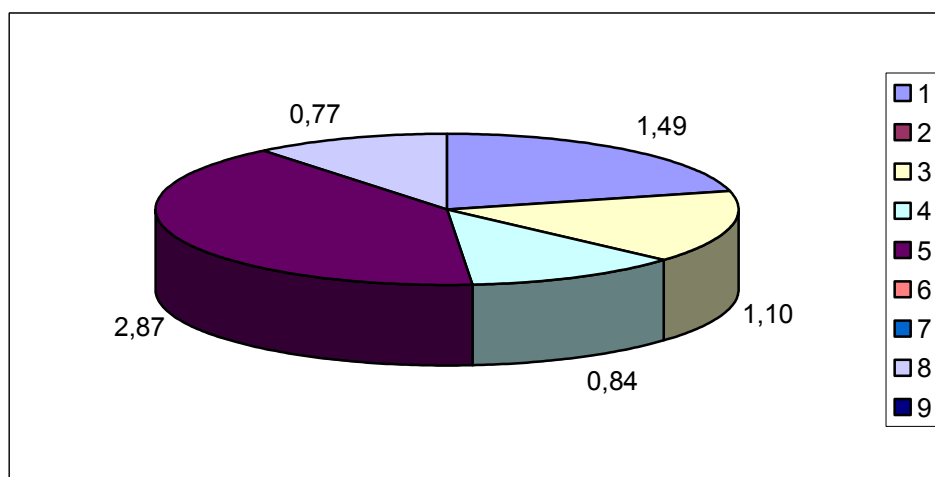
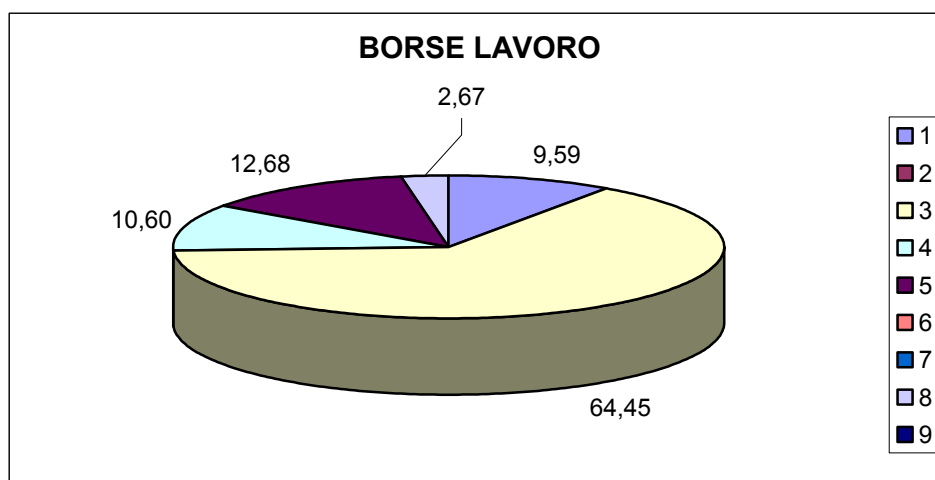

ASSISTENZA IMMIGRATI

	FONDI PROPRI	COMPART. UTENTI	ENTRATE CORRELATE	COSTO DEL SERVIZIO	% rispetto alla spesa tot. del servizio nell'Ambito	% rispetto alla spesa soc.le comunale
Acquasanta Terme	-	-	-	-	-	-
Arquata del Tronto	-	-	-	-	-	-
Ascoli Piceno	17.154,62	0,00	15.153,53	32.308,15	100,00	1,06
Folignano	-	-	-	-	-	-
Maltignano	-	-	-	-	-	-
Montegallo	-	-	-	-	-	-
Palmiano	-	-	-	-	-	-
Roccafluvione	-	-	-	-	-	-
Venarotta	-	-	-	-	-	-
	17.154,62	0,00	15.153,53	32.308,15	100,00	0,67

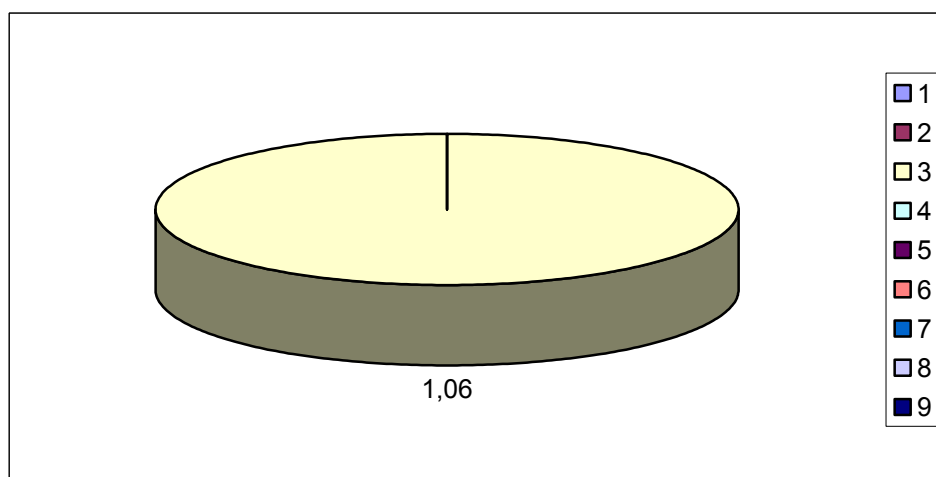
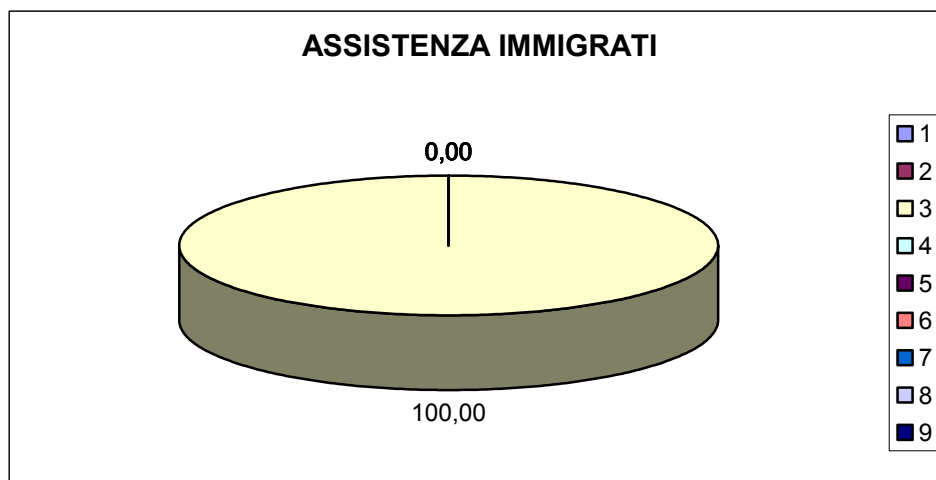

AIUTI ECONOMICI

	FONDI PROPRI	COMPART. UTENTI	ENTRATE CORRELATE	COSTO DEL SERVIZIO	% rispetto alla spesa tot. del servizio nell'Ambito	% rispetto alla spesa soc.le comunale
Acquasanta Terme	13.586,00	1.560,00	-	15.146,00	2,66	4,52
Arquata del Tronto	7.819,35	-	6.041,52	13.860,87	2,44	5,87
Ascoli Piceno	328.655,94	-	149.926,03	478.581,97	84,12	7,15
Folignano	20.988,16	-	20.059,04	41.047,20	7,22	6,20
Maltignano	4.076,00	-	2.258,00	6.334,00	1,11	2,75
Montegallo	2.579,48	-	-	2.579,48	0,45	4,57
Palmiano	780	-	-	780,00	0,14	2,56
Roccafluvione	4.577,00	-	-	4.577,00	0,80	2,53
Venarotta	6.000,00	-	-	6.000,00	1,05	3,10
	389.061,93	1.560,00	178.284,59	568.906,52	100,00	6,60

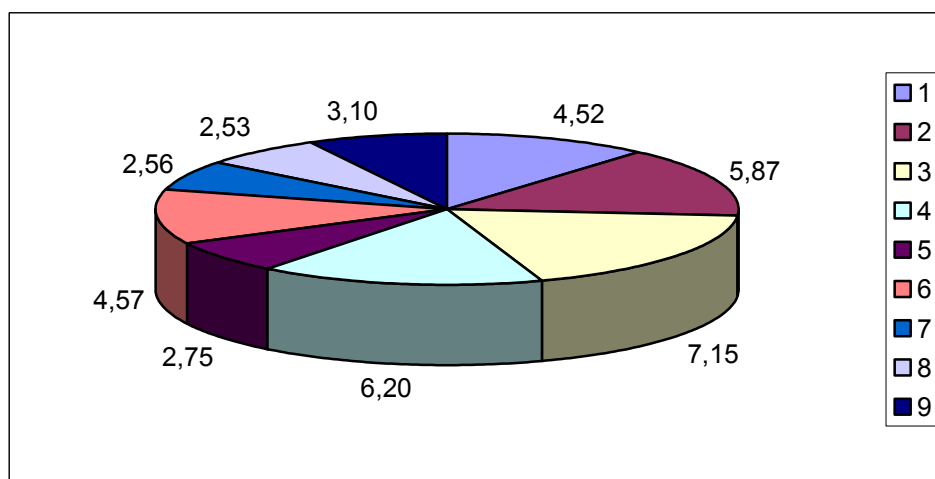
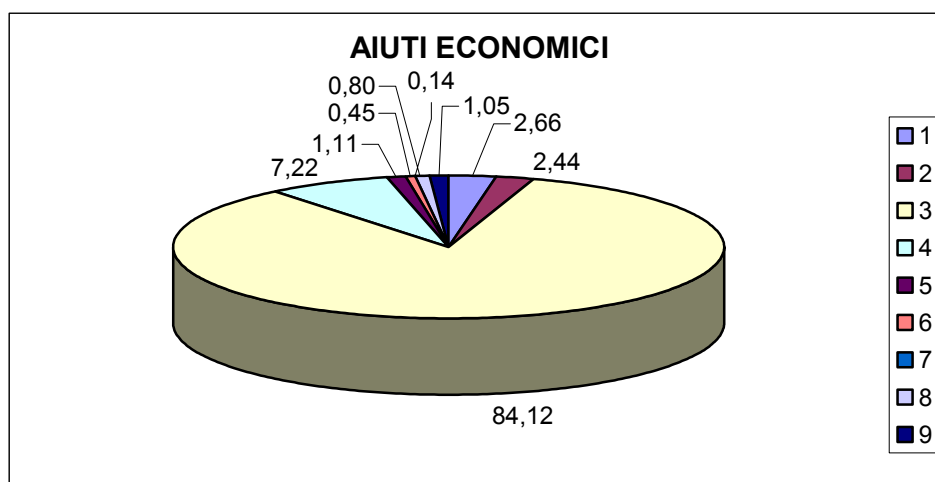

INSERIMENTO IN STRUTTURE RES.

	FONDI PROPRI	COMPART. UTENTI	ENTRATE CORRELATE	COSTO DEL SERVIZIO	% rispetto alla spesa tot. del servizio nell'Ambito	% rispetto alla spesa soc.le comunale
Acquasanta Terme	18.000,00	-	-	18.000,00	2,80	5,37
Arquata del Tronto	5.749,25	1.549,37	25.952,88	33.251,50	5,18	14,08
Ascoli Piceno	409.764,09	86.271,55	61.215,02	557.250,66	86,83	8,33
Folignano	3.254,00	-	-	3.254,00	0,51	0,49
Maltignano	-	-	-	-	-	-
Montegallo	-	-	-	-	-	-
Palmiano	-	-	-	-	-	-
Roccafluvione	-	-	-	-	-	-
Venarotta	14.000,00	16.000,00	-	30.000,00	4,67	15,49
	450.767,34	103.820,92	87.167,90	641.756,16	100,00	7,45

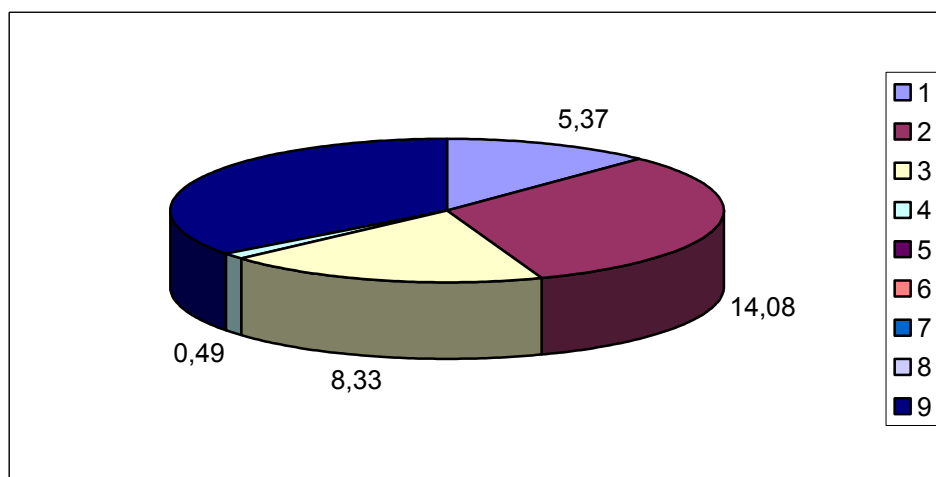
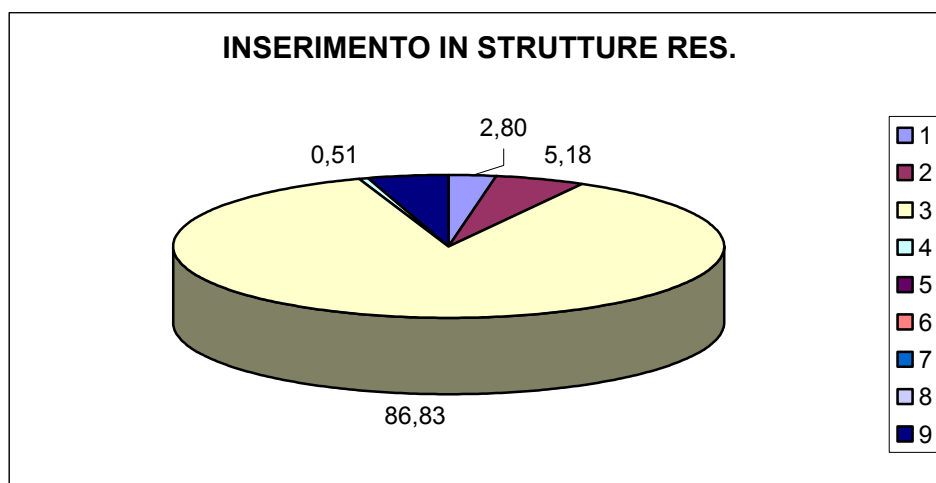

CENTRO DIURNO E RES. TOSSICODIPENDENZE

	FONDI PROPRI	COMPART. UTENTI	ENTRATE CORRELATE	COSTO DEL SERVIZIO	% rispetto alla spesa tot. del servizio nell'Ambito	% rispetto alla spesa soc.le comunale
Acquasanta Terme	-	-	-	-	-	-
Arquata del Tronto	-	-	-	-	-	-
Ascoli Piceno	127.677,10	-	140.880,49	268.557,59	100,00	8,82
Folignano	-	-	-	-	-	-
Maltignano	-	-	-	-	-	-
Montegallo	-	-	-	-	-	-
Palmiano	-	-	-	-	-	-
Roccafluvione	-	-	-	-	-	-
Venarotta	-	-	-	-	-	-
	127.677,10	-	140.880,49	268.557,59	100,00	5,56

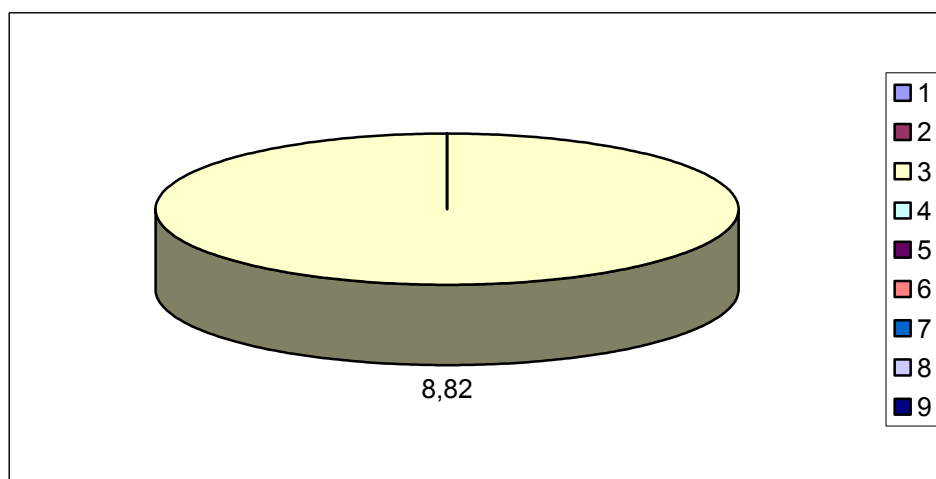
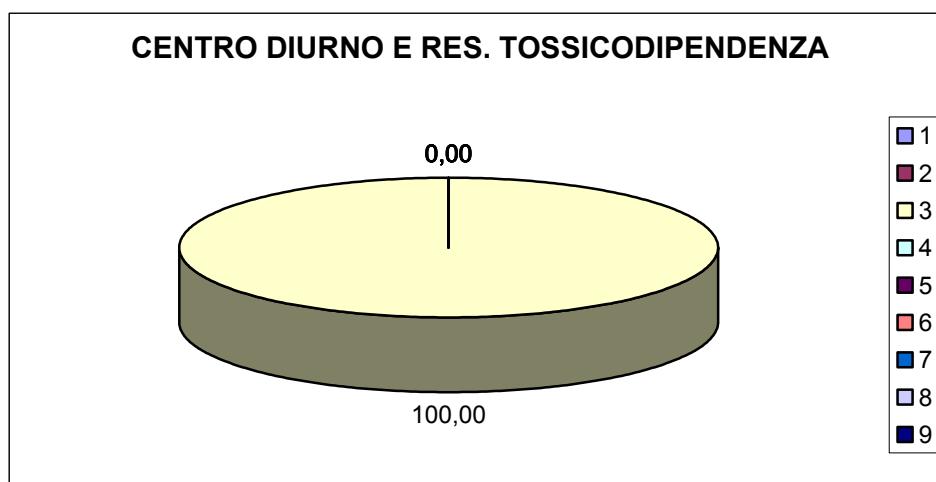

TRASPORTO

	FONDI PROPRI	COMPART. UTENTI	ENTRATE CORRELATE	COSTO DEL SERVIZIO	% rispetto alla spesa tot. del servizio nell'Ambito	% rispetto alla spesa soc.le comunale
Acquasanta Terme	95.494,67	-	81.037,28	176.531,95	17,08	52,64
Arquata del Tronto	8.249,49	4.906,74	28.043,20	41.199,43	3,99	17,44
Ascoli Piceno	373.361,55	-	10.280,70	383.642,25	37,11	5,73
Folignano	100.459,55	14.000,00	54.097,30	168.556,85	16,30	25,48
Maltignano	52.264,92	-	13.088,19	65.353,11	6,32	28,42
Montegallo	20.687,21	1.600,00	22.760,21	45.047,42	4,36	79,82
Palmiano	7.730,40	2.625,93	10.868,91	21.225,24	2,05	69,58
Roccafluvione	3.884,15	-	67.395,85	71.280,00	6,89	39,47
Venarotta	-	2.582,28	58.417,72	61.000,00	5,90	31,50
	662.131,94	25.714,95	345.989,36	1.033.836,25	100,00	12,00

inteso anche come trasporto scolastico

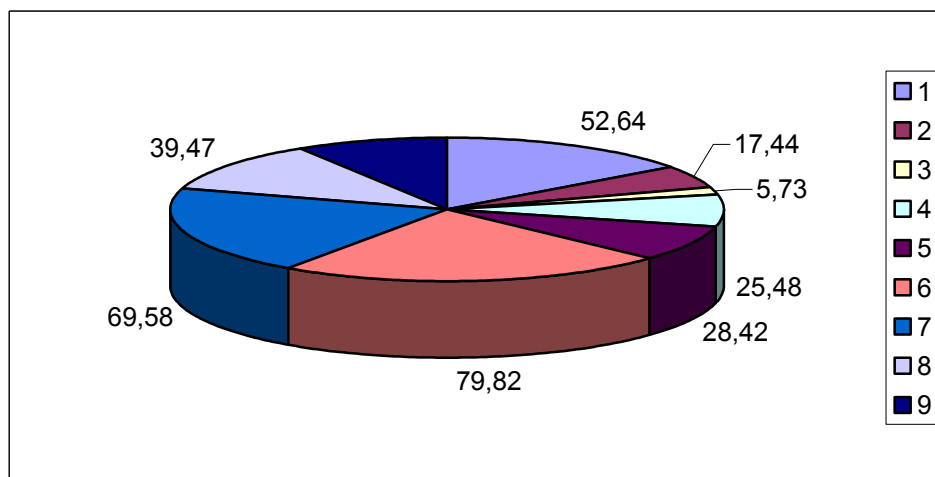
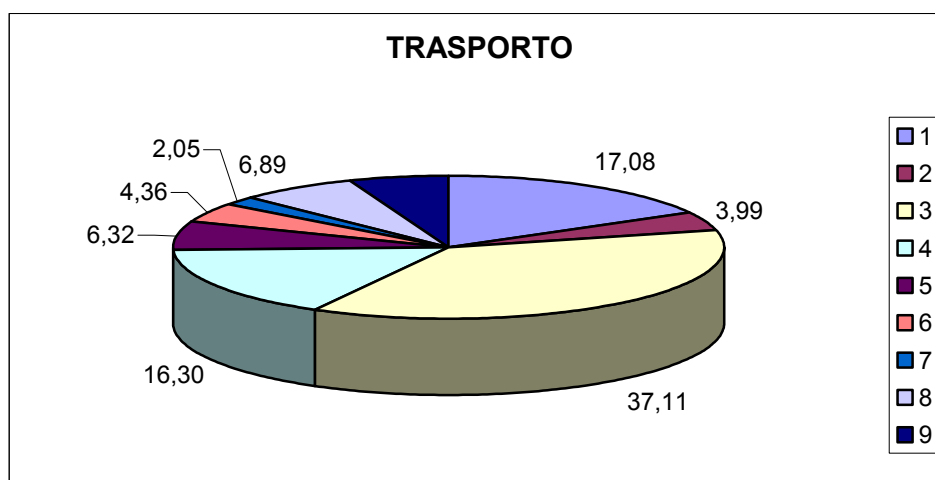

MENSA

	FONDI PROPRI	COMPART. UTENTI	ENTRATE CORRELATE	COSTO DEL SERVIZIO	% rispetto alla spesa tot. del servizio nell'Ambito	% rispetto alla spesa soc.le comunale
Acquasanta Terme	38.000,00	-	25.825,00	63.825,00	3,29	19,03
Arquata del Tronto	50.306,73	24.002,86	30.000,00	104.309,59	5,38	44,17
Ascoli Piceno	1.058.413,80	516.456,90	-	1.574.870,70	81,28	23,72
Folignano	77.350,00	16.254,00	41.650,00	135.254,00	6,98	20,44
Maltignano	17.507,54	10.152,00	9.263,31	36.922,85	1,91	16,06
Montegallo	-	-	-	-	-	-
Palmiano	-	-	-	-	-	-
Roccafluvione	7.148,00	15.206,00	0,00	22.354,00	1,15	12,28
Venarotta	-	-	-	-	-	-
	1.248.726,07	582.071,76	106.738,31	1.937.536,14	100,00	22,99

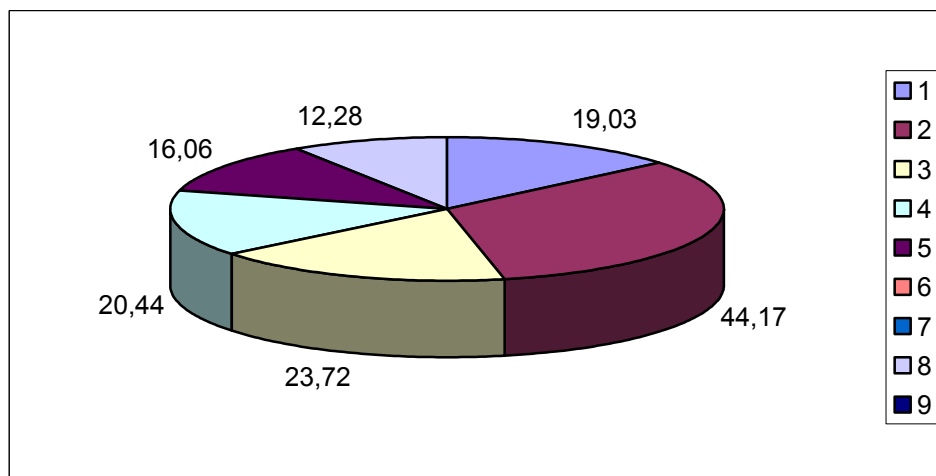
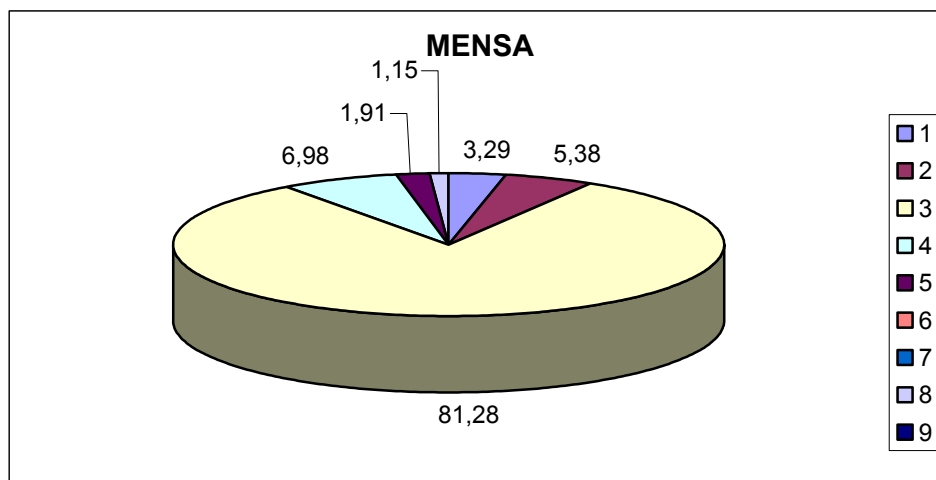

INTERPRETARIATO SORDOMUTI

	FONDI PROPRI	COMPART. UTENTI	ENTRATE CORRELATE	COSTO DEL SERVIZIO	% rispetto alla spesa tot. del servizio nell'Ambito	% rispetto alla spesa soc.le comunale
Acquasanta Terme	-	-	-	-	-	-
Arquata del Tronto	-	-	-	-	-	-
Ascoli Piceno	11.400,00	-	-	11.400,00	100,00	0,37
Folignano	-	-	-	-	-	-
Maltignano	-	-	-	-	-	-
Montegallo	-	-	-	-	-	-
Palmiano	-	-	-	-	-	-
Roccafluvione	-	-	-	-	-	-
Venarotta	-	-	-	-	-	-
	11.400,00	-	-	11.400,00	100,00	0,24

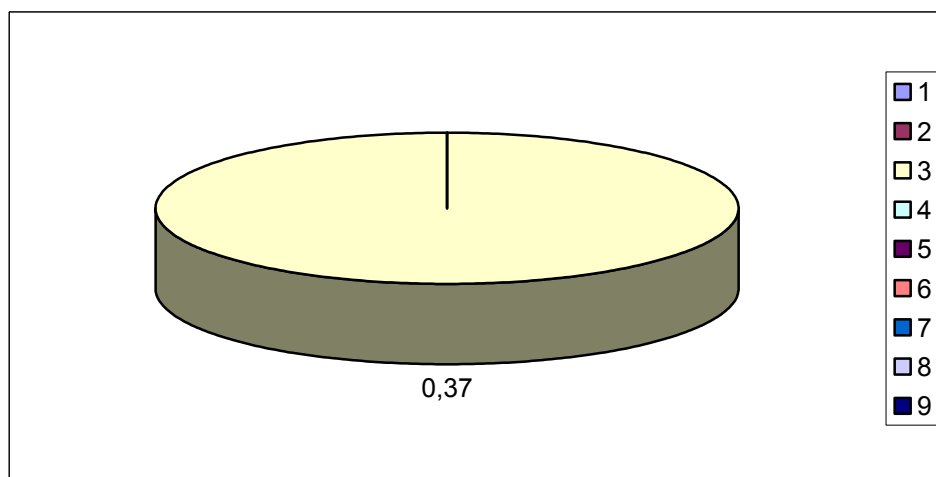
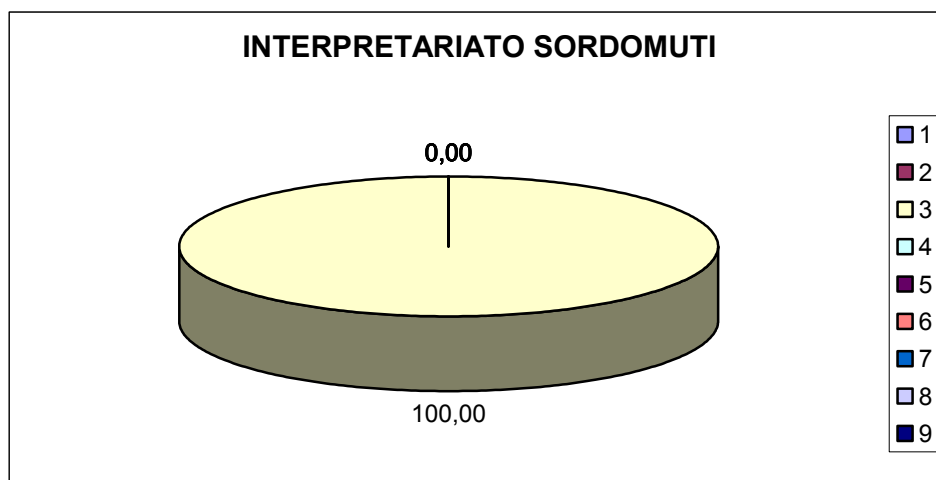

ASSIST. MINORI DISAGIATI

	FONDI PROPRI	COMPART. UTENTI	ENTRATE CORRELATE	COSTO DEL SERVIZIO	% rispetto alla spesa tot. del servizio nell'Ambito	% rispetto alla spesa soc.le comunale
Acquasanta Terme	-	-	-	-	-	-
Arquata del Tronto	-	-	-	-	-	-
Ascoli Piceno	20.000,00	-	-	20.000,00	100,00	0,66
Folignano	-	-	-	-	-	-
Maltignano	-	-	-	-	-	-
Montegallo	-	-	-	-	-	-
Palmiano	-	-	-	-	-	-
Roccafluvione	-	-	-	-	-	-
Venarotta	-	-	-	-	-	-
	20.000,00	-	-	20.000,00	100,00	0,41

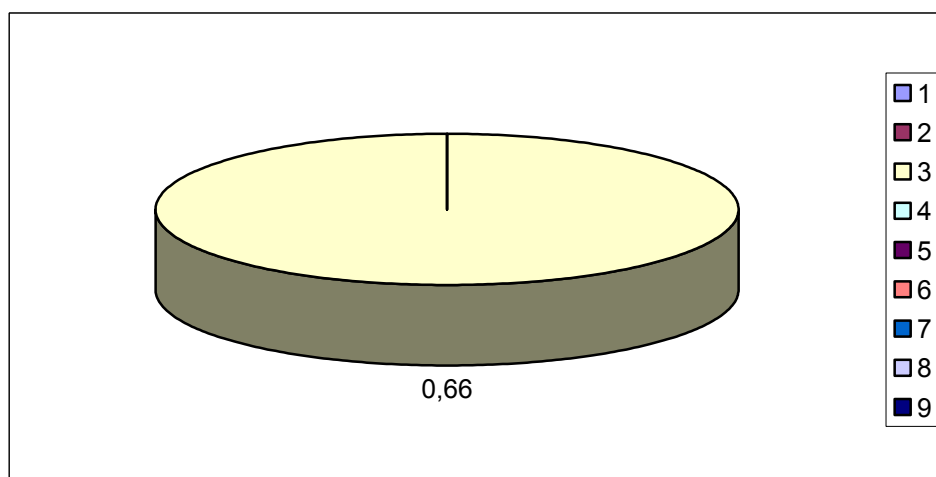
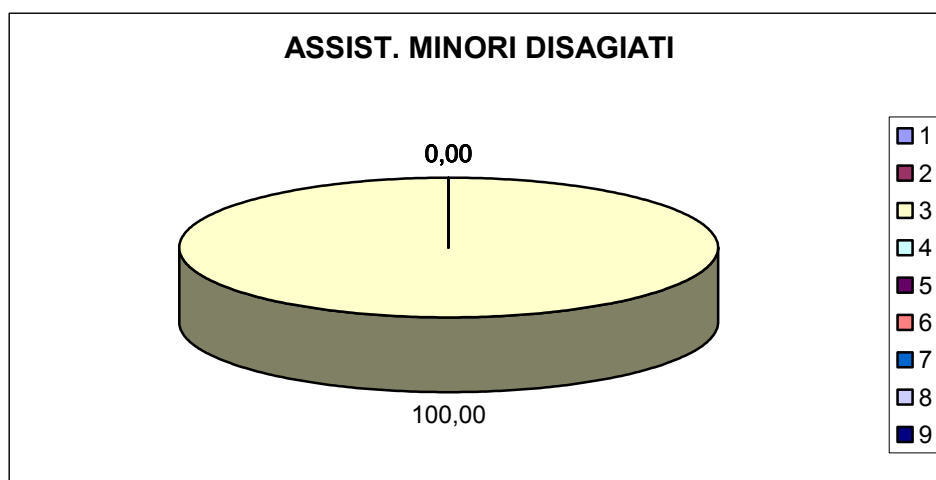

CENTRO DIURNO DISABILI

	FONDI PROPRI	COMPART. UTENTI	ENTRATE CORRELATE	COSTO DEL SERVIZIO	% rispetto alla spesa tot. del servizio nell'Ambito	% rispetto alla spesa soc.le comunale
Acquasanta Terme	-	-	-	-	-	-
Arquata del Tronto	-	-	-	-	-	-
Ascoli Piceno	62.143,80	-	74.356,20	136.500,00	100,00	4,48
Folignano	-	-	-	-	-	-
Maltignano	-	-	-	-	-	-
Montegallo	-	-	-	-	-	-
Palmiano	-	-	-	-	-	-
Roccafluvione	-	-	-	-	-	-
Venarotta	-	-	-	-	-	-
	62.143,80	-	74.356,20	136.500,00	100,00	2,82

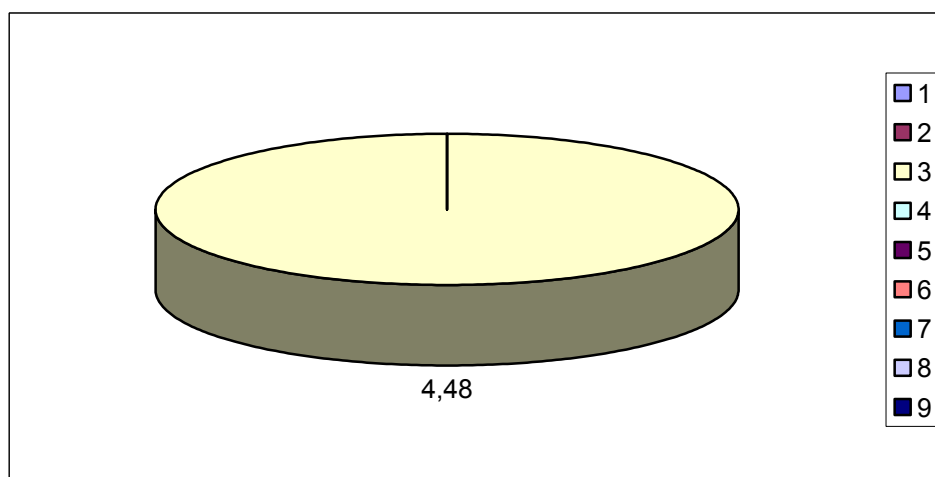
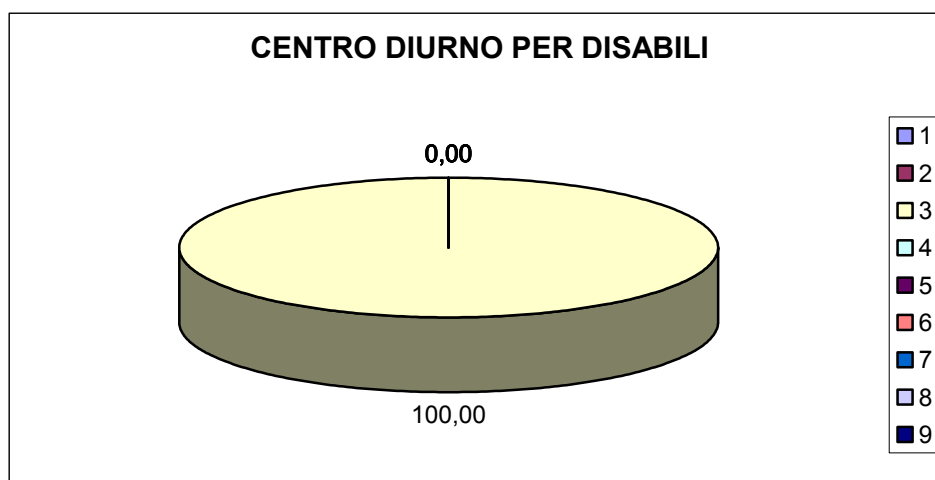

CENTRO SALUTE MENTALE E SOLLIEVO

	FONDI PROPRI	COMPART. UTENTI	ENTRATE CORRELATE	COSTO DEL SERVIZIO	% rispetto alla spesa tot. del servizio nell'Ambito	% rispetto alla spesa soc.le comunale
Acquasanta Terme	-	-	-	-	-	-
Arquata del Tronto	-	-	-	-	-	-
Ascoli Piceno	38.589,93	-	59.907,33	98.497,26	100,00	3,23
Folignano	-	-	-	-	-	-
Maltignano	-	-	-	-	-	-
Montegallo	-	-	-	-	-	-
Palmiano	-	-	-	-	-	-
Roccafluvione	-	-	-	-	-	-
Venarotta	-	-	-	-	-	-
	38.589,93	-	59.907,33	98.497,26	100,00	2,04

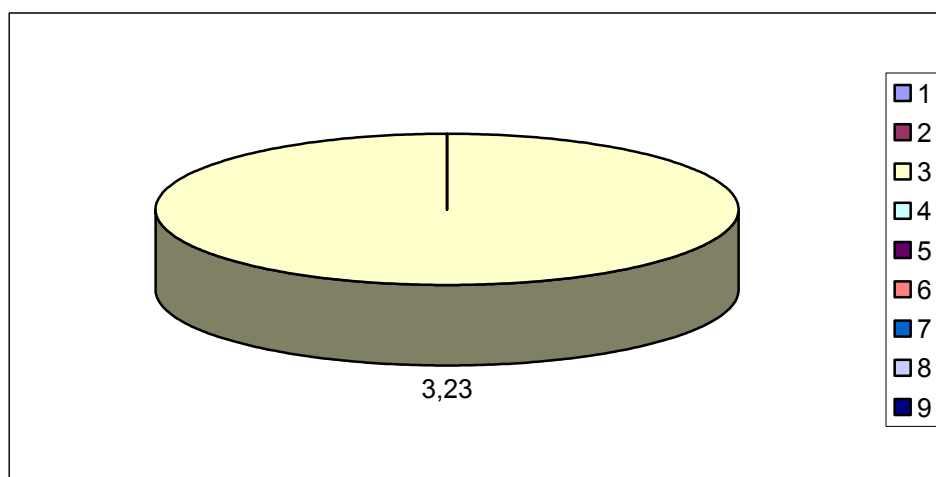
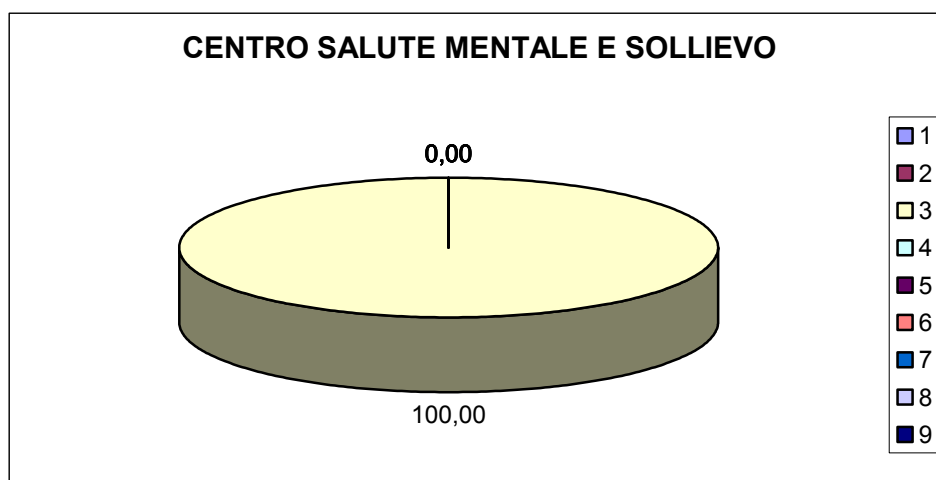

COMUNE DI ACQUASANTA TERME

		Costo servizio	% di spesa
1.	Informagiovani	3.873,43	1,16
2.	Vacanza Infanzia/Adolescenza		
3.	Vacanza Anziani/Disabili	372,00	0,11
4.	Vacanza Anziani/Minori		
5.	Affidamento Familiare e Minori in Istituto	7.720,00	2,30
6.	CAG	3.783,43	1,13
7.	SAD/ADI (anziani e minori in istituto)	28.000,00	8,35
8.	Centri di ascolto (asili, materne, elem.)		
9.	Assistenza scolastica		
10.	Inserimento lavorativo		
11.	Educativo domiciliare		
12.	Segretariato sociale		
13.	Asili nido		
14.	Sociale professionale		
15.	Fornitura libri testo	5.557,26	1,66
16.	Sostegno alloggi locazione		
17.	Borse di studio	7.538,87	2,25
18.	Borse lavoro	5.000,00	1,49
19.	Assistenza immigrati		
20.	Aiuti economici	15.146,00	4,52
21.	Inserimento in strutture res.	18.000,00	5,37
22.	Centro diurno e res. tossicodipendenze		
23.	Trasporto	176.531,95	52,64
24.	Mensa	63.825,00	19,03
25.	Interpretariato sordomuti		
26.	Assist. minori disagiati		
27.	Centro diurno disabili		
28.	Centro salute mentale e sollievo		
	TOTALE SPESA SOCIALE	335.347,94	

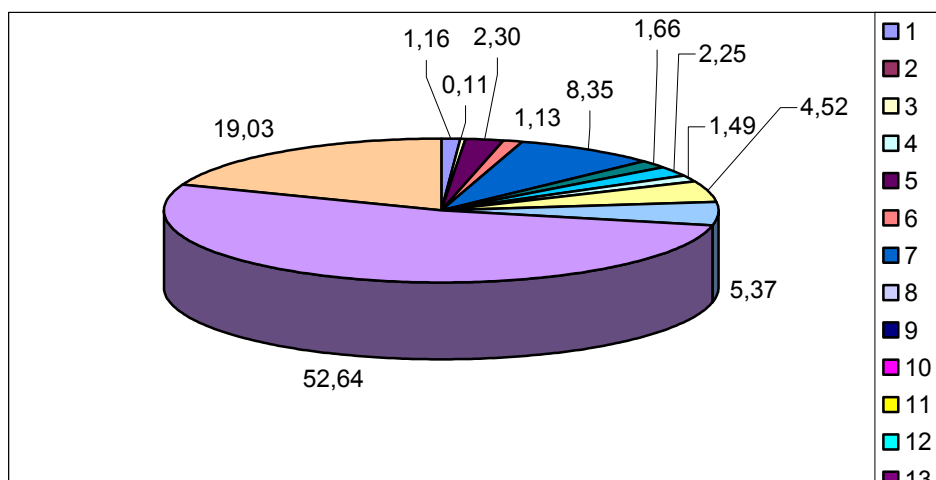

COMUNE DI ARQUATA

		Costo servizio	% di spesa
1.	Informagiovani	3.098,74	1,31
2.	Vacanza Infanzia/Adolescenza	6.000,00	2,54
3.	Vacanza Anziani/Disabili		
4.	Vacanza Anziani/Minori		
5.	Affidamento Familiare e Minori in Istituto		
6.	CAG		
7.	SAD/ADI (anziani e minori in istituto)	16.000,00	6,77
8.	Centri di ascolto (asili, materne, elem.)		
9.	Assistenza scolastica		
10.	Inserimento lavorativo		
11.	Educativo domiciliare		
12.	Segretariato sociale		
13.	Asili nido		
14.	Sociale professionale		
15.	Fornitura libri testo	8.721,91	3,69
16.	Sostegno alloggi locazione	217,86	0,09
17.	Borse di studio	9.512,41	4,03
18.	Borse lavoro		
19.	Assistenza immigrati		
20.	Aiuti economici	13.860,87	5,87
21.	Inserimento in strutture res.	33.251,50	14,08
22.	Centro diurno e res. tossicodipendenze		
23.	Trasporto	41.199,43	17,44
24.	Mensa	104.309,59	44,17
25.	Interpretariato sordomuti		
26.	Assist. minori disagiati		
27.	Centro diurno disabili		
28.	Centro salute mentale e sollievo		
	TOTALE SPESA SOCIALE	236.172,31	

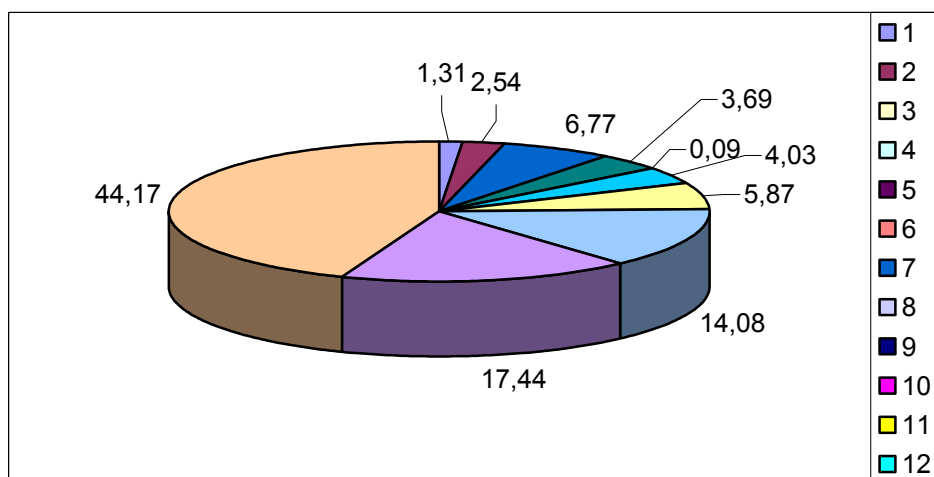

COMUNE DI ASCOLI PICENO

		Costo servizio	% di spesa
1.	Informagiovani	106.152,00	1,59
2.	Vacanza Infanzia/Adolescenza	50.026,90	0,75
3.	Vacanza Anziani/Disabili	28.600,00	0,43
4.	Vacanza Anziani/Minori		
5.	Affidamento Familiare e Minori in Istituto	260.884,87	3,90
6.	CAG		
7.	SAD/ADI (anziani e minori in istituto)	498.991,38	7,46
8.	Centri di ascolto (asili, materne, elem.)	64.051,37	0,96
9.	Assistenza scolastica	239.600,00	3,58
10.	Inserimento lavorativo	18.075,99	0,27
11.	Educativo domiciliare		
12.	Segretariato sociale		
13.	Asili nido	1.456.408,46	21,77
14.	Sociale professionale		
15.	Fornitura libri testo	70.177,70	1,05
16.	Sostegno alloggi locazione	120.794,10	1,81
17.	Borse di studio	181.139,99	2,71
18.	Borse lavoro	33.600,00	0,50
19.	Assistenza immigrati	32.308,15	0,48
20.	Aiuti economici	478.581,97	7,15
21.	Inserimento in strutture res.	557.250,66	8,33
22.	Centro diurno e res. tossicodipendenze	268.557,59	4,01
23.	Trasporto	383.642,25	5,73
24.	Mensa	1.574.870,70	23,54
25.	Interpretariato sordomuti	11.400,00	0,17
26.	Assist. minori disagiati	20.000,00	0,30
27.	Centro diurno disabili	136.500,00	2,04
28.	Centro salute mentale e sollievo	98.497,26	1,47
	TOTALE SPESA SOCIALE	6.690.111,34	

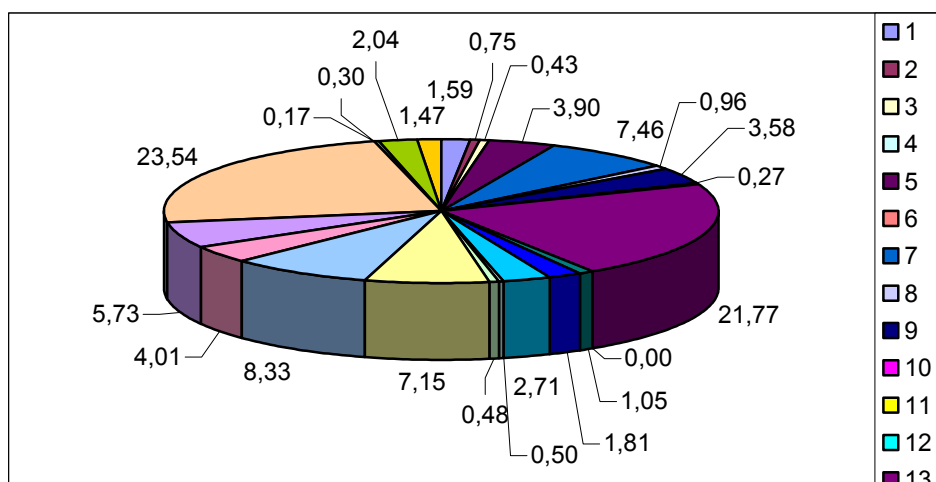

COMUNE DI FOLIGNANO

		Costo servizio	% di spesa
1.	Informagiovani	3.503,19	0,53
2.	Vacanza Infanzia/Adolescenza	31.000,00	4,69
3.	Vacanza Anziani/Disabili	26.956,00	4,07
4.	Vacanza Anziani/Minori		
5.	Affidamento Familiare e Minori in Istituto	15.123,29	2,29
6.	CAG	15.000,00	2,27
7.	SAD/ADI (anziani e minori in istituto)	36.639,04	5,54
8.	Centri di ascolto (asili, materne, elem.)		
9.	Assistenza scolastica	50.835,53	7,68
10.	Inserimento lavorativo	5.525,97	0,84
11.	Educativo domiciliare	2.836,64	0,43
12.	Segretariato sociale	14.438,57	2,18
13.	Asili nido	40.000,00	6,05
14.	Sociale professionale	14.438,57	2,18
15.	Fornitura libri testo	19.461,86	2,94
16.	sostegno alloggi locazione	13.461,00	2,03
17.	Borse di studio	18.737,61	2,83
18.	Borse lavoro	5.525,97	0,84
19.	Assistenza immigrati		
20.	Aiuti economici	41.047,20	6,20
21.	Inserimento in strutture res.	3.254,00	0,49
22.	Centro diurno e res. tossicodipendenze		
23.	Trasporto	168.556,85	25,48
24.	Mensa	135.254,00	20,44
25.	Interpretariato sordomuti		
26.	Assist. minori disagiati		
27.	Centro diurno disabili		
28.	Centro salute mentale e sollievo		
	TOTALE SPESA SOCIALE	661.595,29	

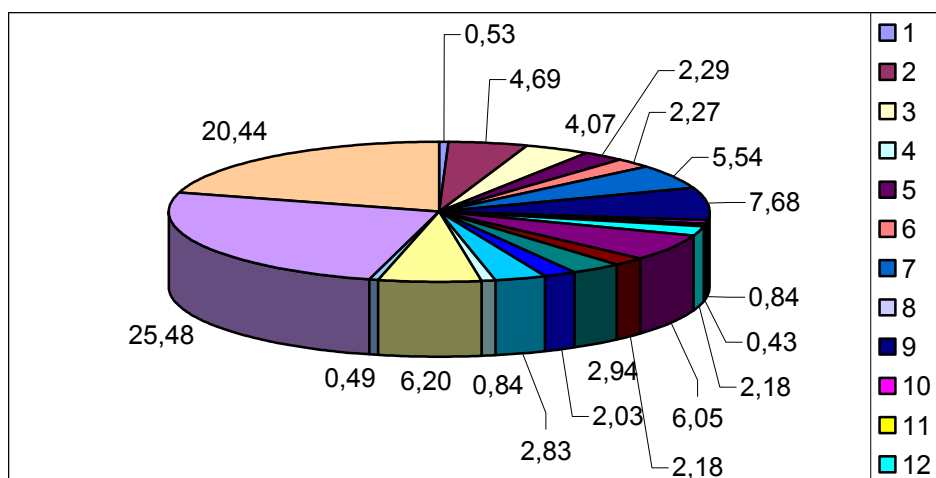

COMUNE DI MALTIGNANO

		Costo servizio	% di spesa
1.	Informagiovani	700,00	0,30
2.	Vacanza Infanzia/Adolescenza	12.735,00	5,54
3.	Vacanza Anziani/Disabili	9.315,00	4,05
4.	Vacanza Anziani/Minori		
5.	Affidamento Familiare e Minori in Istituto	59.986,00	26,09
6.	CAG	5.050,70	2,20
7.	SAD/ADI (anziani e minori in istituto)		
8.	Centri di ascolto (asili, materne, elem.)		
9.	Assistenza scolastica	9.123,22	3,97
10.	Inserimento lavorativo		
11.	Educativo domiciliare		
12.	segretariato sociale		
13.	Asili nido		
14.	Sociale professionale		
15.	Fornitura libri testo	5.704,00	2,48
16.	Sostegno alloggi locazione	4.772,59	2,08
17.	Borse di studio	7.329,00	3,19
18.	Borse lavoro	6.610,00	2,87
19.	Assistenza immigrati		
20.	Aiuti economici	6.334,00	2,75
21.	Inserimento in strutture res.		
22.	Centro diurno e res. tossicodipendenze		
23.	Trasporto	65.353,11	28,42
24.	Mensa	36.922,85	16,06
25.	Interpretariato sordomuti		
26.	Assist. minori disagiati		
27.	Centro diurno disabili		
28.	Centro salute mentale e sollievo		
	TOTALE SPESA SOCIALE	229.935,47	

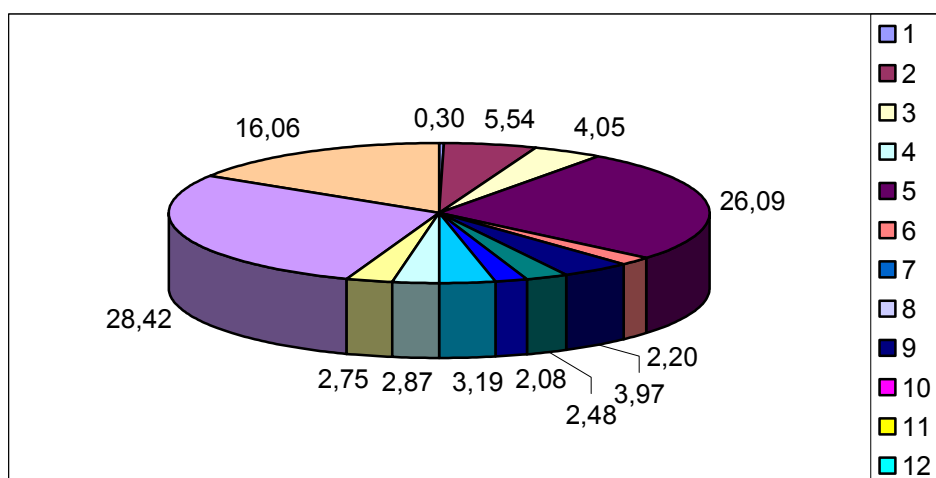

COMUNE DI MONTEGALLO

		Costo servizio	% di spesa
1.	Informagiovani		
2.	Vacanza Infanzia/Adolescenza		
3.	Vacanza Anziani/Disabili		
4.	Vacanza Anziani/Minori		
5.	Affidamento Familiare e Minori in Istituto		
6.	CAG		
7.	SAD/ADI (anziani e minori in istituto)		
8.	Centri di ascolto (asili, materne, elem.)		
9.	Assistenza scolastica *	7.331,70	12,99
10.	Inserimento lavorativo		
11.	Educativo domiciliare		
12.	Segretariato sociale		
13.	Asili nido		
14.	Sociale professionale		
15.	Fornitura libri testo	1.285,85	2,28
16.	Sostegno alloggi locazione		
17.	Borse di studio	189,62	0,34
18.	Borse lavoro		
19.	Assistenza immigrati		
20.	Aiuti economici	2.579,48	4,57
21.	Inserimento in strutture res.		
22.	Centro diurno e res. tossicodipendenze		
23.	Trasporto	45.047,42	79,82
24.	Mensa		
25.	Interpretariato sordomuti		
26.	Assist. minori disagiati		
27.	Centro diurno disabili		
28.	Centro salute mentale e sollievo		
	TOTALE SPESA SOCIALE	56.434,07	

* trattasi di costi di gestione relativi alle utenze della scuola elementare del luogo

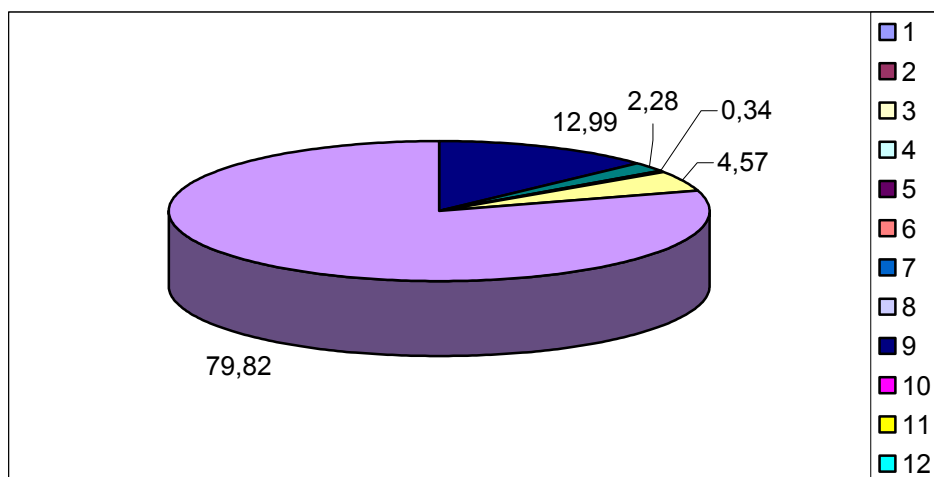

COMUNE DI PALMIANO

		Costo servizio	% di spesa
1.	Informagiovani		
2.	Vacanza Infanzia/Adolescenza	733,45	2,40
3.	Vacanza Anziani/Disabili		
4.	Vacanza Anziani/Minori		
5.	Affidamento Familiare e Minori in Istituto		
6.	CAG		
7.	SAD/ADI (anziani e minori in istituto)	5.791,58	18,99
8.	Centri di ascolto (asili, materne, elem.)		
9.	Assistenza scolastica		
10.	Inserimento lavorativo		
11.	Educativo domiciliare		
12.	Segretariato sociale		
13.	Asili nido		
14.	Sociale professionale		
15.	Fornitura libri testo	1.415,00	4,64
16.	Sostegno alloggi locazione		
17.	Borse di studio	559,00	1,83
18.	Borse lavoro		
19.	Assistenza immigrati		
20.	Aiuti economici	780,00	2,56
21.	Inserimento in strutture res.		
22.	Centro diurno e res. tossicodipendenze		
23.	Trasporto	21.225,24	69,58
24.	Mensa		
25.	Interpretariato sordomuti		
26.	Assist. minori disagiati		
27.	Centro diurno disabili		
28.	Centro salute mentale e sollievo		
	TOTALE SPESA SOCIALE	30.504,27	

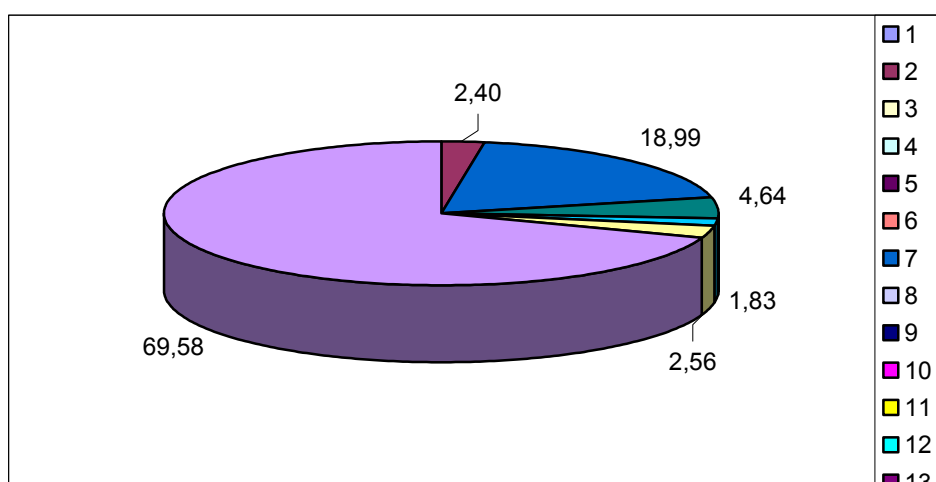

COMUNE DI ROCCAFLUVIONE

		Costo servizio	% di spesa
1.	Informagiovani		
2.	Vacanza Infanzia/Adolescenza	20.658,00	11,44
3.	Vacanza Anziani/Disabili		
4.	Vacanza Anziani/Minori		
5.	Affidamento Familiare e Minori in Istituto		
6.	CAG		
7.	SAD/ADI (anziani e minori in istituto)	15.000,00	8,31
8.	Centri di ascolto (asili, materne, elem.)		
9.	Assistenza scolastica	18.127,63	10,04
10.	Inserimento lavorativo		
11.	Educativo domiciliare		
12.	Segretariato sociale		
13.	Asili nido		
14.	Sociale professionale		
15.	Fornitura libri testo	4.680,00	2,59
16.	Sostegno alloggi locazione		
17.	Borse di studio	18.331,34	10,15
18.	Borse lavoro	5.577,66	3,09
19.	Assistenza immigrati		
20.	Aiuti economici	4.577,00	2,53
21.	Inserimento in strutture res.		
22.	Centro diurno e res. tossicodipendenze		
23.	Trasporto	71.280,00	39,47
24.	Mensa	22.354,00	12,38
25.	Interpretariato sordomuti		
26.	Assist. minori disagiati		
27.	Centro diurno disabili		
28.	Centro salute mentale e sollievo		
	TOTALE SPESA SOCIALE	180.585,63	

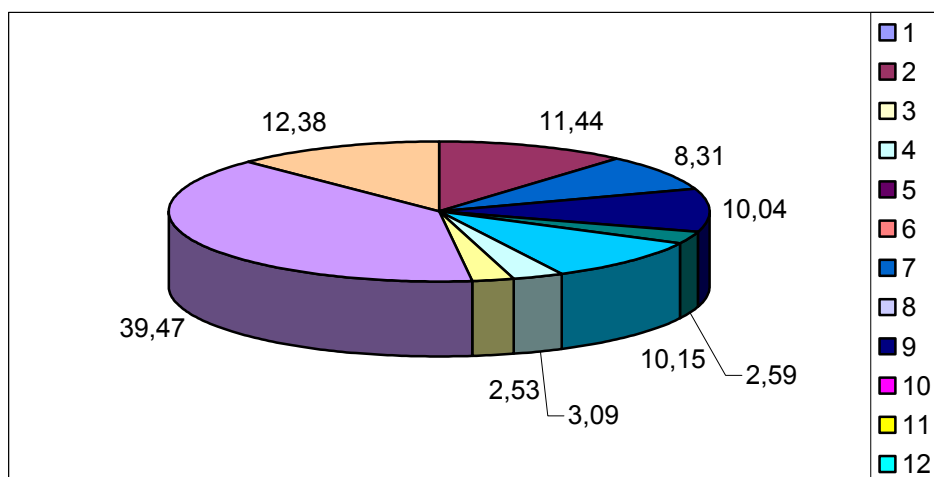

COMUNE DI VENAROTTA

		Costo servizio	% di spesa
1.	Informagiovani	3.503,19	1,81
2.	Vacanza Infanzia/Adolescenza		
3.	Vacanza Anziani/Disabili		
4.	Vacanza Anziani/Minori	10.359,89	5,35
5.	Affidamento Familiare e Minori in Istituto		
6.	CAG		
7.	SAD/ADI (anziani e minori in istituto)		
8.	Centri di ascolto (asili, materne, elem.)		
9.	Assistenza scolastica	37.921,58	19,58
10.	Inserimento lavorativo	11.155,47	5,76
11.	Educativo domiciliare		
12.	Segretariato sociale		
13.	Asili nido		
14.	Sociale professionale		
15.	Fornitura libri testo	7.130,51	3,68
16.	Sostegno alloggi locazione	7.669,38	3,96
17.	Borse di studio	13.965,03	7,21
18.	Borse lavoro	4.925,30	2,54
19.	Assistenza immigrati		
20.	Aiuti economici	6.000,00	3,10
21.	Inserimento in strutture res.	30.000,00	15,49
22.	Centro diurno e res. tossicodipendenze		
23.	Trasporto	61.000,00	31,50
24.	Mensa		
25.	Interpretariato sordomuti		
26.	Assist. minori disagiati		
27.	Centro diurno disabili		
28.	Centro salute mentale e sollievo		
	TOTALE SPESA SOCIALE	193.630,35	

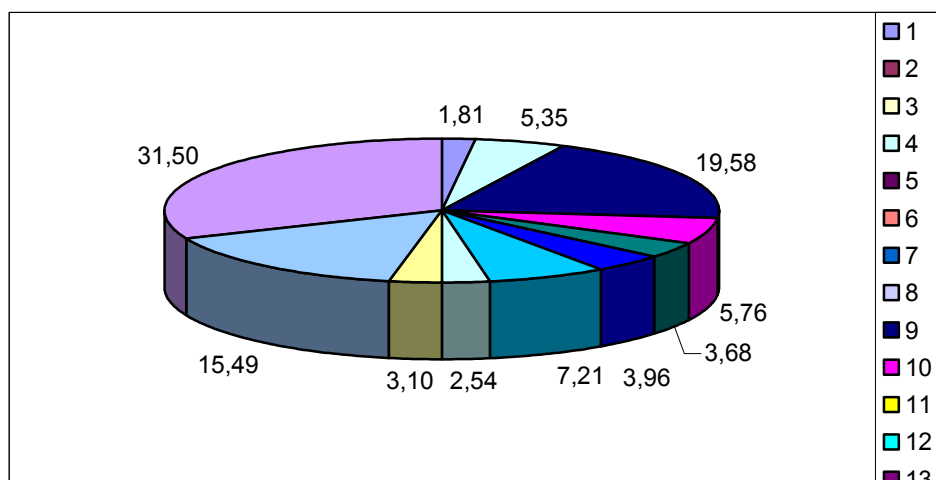

Di seguito si riporta una tabella riassuntiva dei costi sostenuti da ogni Comune per ciascun servizio, con la percentuale d'incidenza rispetto alla spesa del sociale comunale.

Per semplificazione i servizi sono stati identificati con lo stesso numero utilizzato nelle tabelle precedenti.

1. Informagiovani
2. Vacanza Infanzia/Adolescenza
3. Vacanza Anziani/Disabili
4. Vacanza Anziani/Minori
5. Affidamento Familiare e Minori in Istituto
6. CAG
7. SAD/ADI (anziani e minori in istituto)
8. Centri di ascolto (asili, materne, elem.)
9. Assistenza scolastica
10. Inserimento lavorativo
11. Educativo domiciliare
12. Segretariato sociale
13. Asili nido
14. Sociale professionale
15. Fornitura libri testo
16. Sostegno alloggi locazione
17. Borse di studio
18. Borse lavoro
19. Assistenza immigrati
20. Aiuti economici
21. Inserimento in strutture res.
22. Centro diurno e res. tossicodipendenze
23. Trasporto
24. Mensa
25. Interpretariato sordomuti
26. Assist. minori disagiati
27. Centro diurno disabili
28. Centro salute mentale e sollievo

I dati a seguire evidenziano che in quasi tutti i Comuni la spesa maggiore riguarda il trasporto che per Montegallo rappresenta circa l'80% e per Palmiano il 70% seguito dalla mensa.

Abbiamo inoltre, che:

- Ad Arquata circa il 15% della spesa è destinato agli inserimenti in strutture residenziali,
- ad Ascoli Piceno gli asili nido incidono per oltre il 20%,
- a Maltignano ed a Venarotta il servizio di affidamento familiare/minori in istituto rappresenta rispettivamente oltre il 25% ed il 20%,
- a Palmiano il SAD riguarda quasi il 20% delle risorse.

COMUNI AMBITO TERRITORIALE SOCIALE XXII																		
	Acquasanta		Arquata		Ascoli Piceno		Folignano		Maltignano		Montegallo		Palmiano		Roccafluvione		Venarotta	
1	1,2	3.873,43	1,31	3.098,74	1,59	106.152,00	0,53	3.503,19	0,3	700,00	-		-		-		1,81	3.503,19
2	-		2,54	6.000,00	0,75	50.026,90	4,69	31.000,00	5,54	12.735,00	-		2,4	733,45	11,44	20.658,00	-	
3	0,1	372,00	-		0,43	28.600,00	4,07	26.956,00	4,05	15.123,29	-		-		-		-	
4	-		-		-			-	-				-		-		5,35	10.359,89
5	2,3	7.720,00	-		3,9	260.884,87	2,29	15.123,29	26,09	59.986,00	-		-		-		-	
6	1,1	3.783,43	-		-		2,27	15.000,00	2,2	5.050,70	-		-		-		-	
7	8,4	28.000,00	6,77	16.000,00	7,46	498.991,38	5,54	36.639,04	-		-		18,99	5.791,58	8,31	15.000,00	-	
8	-		-		0,96	64.051,37		-	-		-		-		-		-	
9	-		-		3,58	239.600,00	7,68	50.835,53	3,97	9.123,22	12,99*	7.331,70	-		10,04	18.127,63	19,58	37.921,58
10	-		-		0,27	18.075,99	0,84	5.525,97	-		-		-		-		5,76	11.155,47
11	-		-		-		0,43	2.836,64	-		-		-		-		-	
12	-		-		-		2,18	14.438,57	-		-		-		-		-	
13	-		-		21,77	1.456.408,46	6,05	40.000,00	-		-		-		-		-	
14	-		-		-		2,18	14.438,57	-		-		-		-		-	
15	1,7	5.557,26	3,69	8.721,91	1,05	70.177,70	2,94	19.461,86	2,48	5.704,00	2,28	1.285,85	4,64	1.415,00	2,59	4.680,00	3,68	7.130,51
16	-		0,09	217,86	1,81	120.794,10	2,03	13.461,00	2,08	4.772,59	-		-		-		3,96	7.669,38
17	2,3	7.538,87	4,03	9.512,41	2,71	181.139,99	2,83	18.737,61	3,19	7.329,00	0,34	189,62	1,83	559,00	10,15	18.331,34	7,21	13.965,03
18	1,5	5.000,00	-		0,5	33.600,00	0,84	5.525,97	2,87	6.610,00	-		-		3,09	5.577,66	2,54	4.925,30
19	-		-		0,48	32.308,15		-	-		-		-		-		-	
20	4,5	15.146,00	5,87	13.860,87	7,15	478.581,97	6,2	41.047,20	2,75	6.334,00	4,57	2.579,48	2,56	780,00	2,53	4.577,00	3,1	6.000,00
21	5,4	18.000,00	14,08	33.251,50	8,33	557.250,66	0,49	3.254,00	-		-		-		-		15,49	30.000,00
22	-		-		4,01	268.557,59		-	-		-		-		-		-	
23	52,6	176.531,95	17,44	41.199,43	5,73	383.642,25	25,48	168.556,85	28,42	65.353,11	79,82	45.047,42	69,58	21.225,24	39,47	71.280,00	31,5	61.000,00
24	19,0	63.825,00	44,17	104.309,59	23,54	1.574.870,70	20,44	135.254,00	16,06	36.922,85	-		-		12,38	22.354,00		-
25	-		-		0,17	11.400,00	-		-		-		-		-			-
26	-		-		0,3	20.000,00	-		-		-		-		-			-
27	-		-		2,04	136.500,00	-		-		-		-		-			-
28	-		-		1,47	98.497,26	-		-		-		-		-			-

5.2.1 Riepilogo delle spese per le Sezioni di Piano per Aree organizzative

Le spese complessive nel sociale vengono ora suddivise per Aree Organizzative e per ogni Area viene calcolata la percentuale d'incidenza rispetto alla spesa sociale dell'Ambito.

Dalla tab. successiva si denota che oltre il 50% della spesa sociale dell'Ambito confluisce nell'Area della promozione sociale e comunitaria, seguita, con uno scarto piuttosto notevole dall'Area dei servizi semi-residenziali.

	<i>Area della promozione sociale e comunitaria</i>	<i>Area dei servizi a domicilio</i>	<i>Area dei servizi semi-res.</i>	<i>Area dei servizi residenziali</i>	<i>Area interventi per emergenza</i>
<i>Acquasanta Terme</i>	266.481,94	28.000,00	-	25.720,00	15.146,00
<i>Arquata del Tronto</i>	172.842,08	16.000,00	-	33.251,50	14.078,73
<i>Ascoli Piceno</i>	2.834.465,05	498.991,38	1.592.908,46	1.144.370,38	619.376,07
<i>Folignano</i>	509.234,12	39.475,68	40.000,00	18.377,29	54.508,20
<i>Maltignano</i>	158.842,88	-	-	59.986,00	11.106,59
<i>Montegallo</i>	53.854,59	-	-	-	2.579,48
<i>Palmiano</i>	23.932,69	5.791,58	-	-	780,00
<i>Roccafluvione</i>	161.008,63	15.000,00	-	-	4.577,00
<i>Venarotta</i>	149.960,97	-	-	30.000,00	13.669,38
	4.330.622,95	603.258,64	1.632.908,46	1.311.705,17	735.821,45
<i>% rispetto alla spesa soc.le di Ambito</i>	50,27	7,00	18,96	15,23	8,54

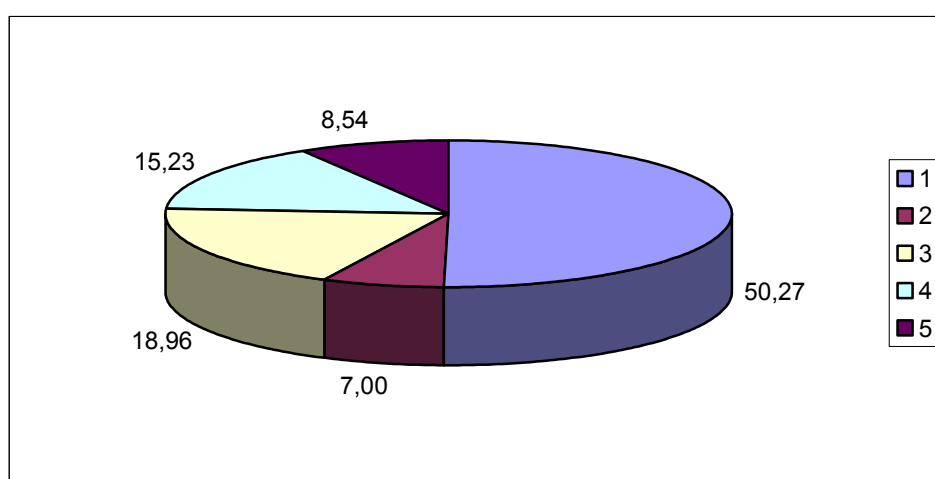

La stessa analisi viene svolta per ogni Comune preso singolarmente, valutando la variabile di spesa per ogni Area organizzativa rispetto alla spesa sociale comunale e rispetto alla spesa sociale dell'Ambito.

In sintesi, se ne deduce che la spesa sociale di tutti i Comuni è destinata in misura prevalente per l'Area della promozione sociale e comunitaria.

Per quanto riguarda invece la spesa totale di Ambito per il sociale, il quadro è il seguente:

- ad Acquasanta, Arquata, Folignano, Montegallo, Roccafluvione e Venarotta l'incidenza maggiore si ha nell'Area della promozione sociale;
- ad Ascoli Piceno è l'Area dei servizi semi-residenziali ad avere un peso maggiore;
- a Maltignano è l'Area dei servizi residenziali;
- a Palmiano invece è l'Area dei servizi a domicilio.

ACQUASANTA - AREE ORGANIZZATIVE

	Area della promozione sociale e comunitaria	Area dei servizi a domicilio	Area dei servizi semi-res.	Area dei servizi residenziali	Area interventi per emergenza
% rispetto alla spesa soc.le comunale	79,46	8,35	-	7,67	4,52
% rispetto al tot. di Ambito per ogni area	6,15	4,64	-	1,96	2,06

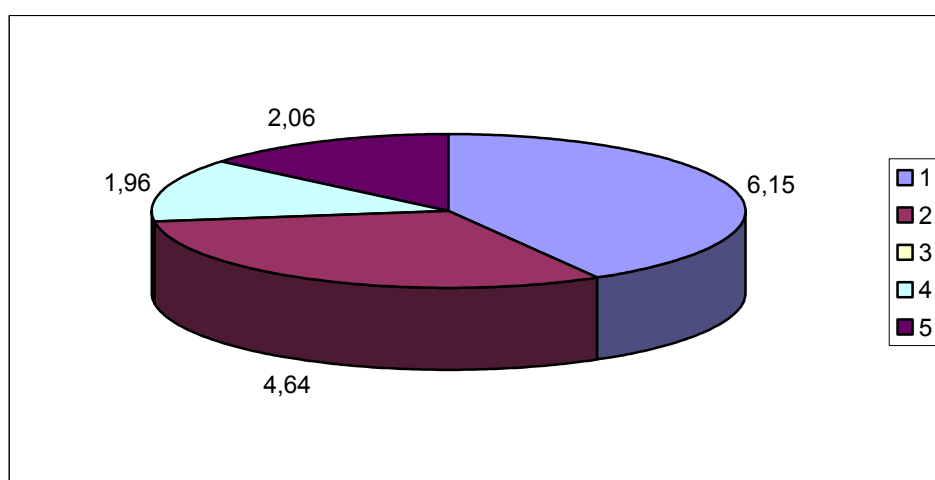
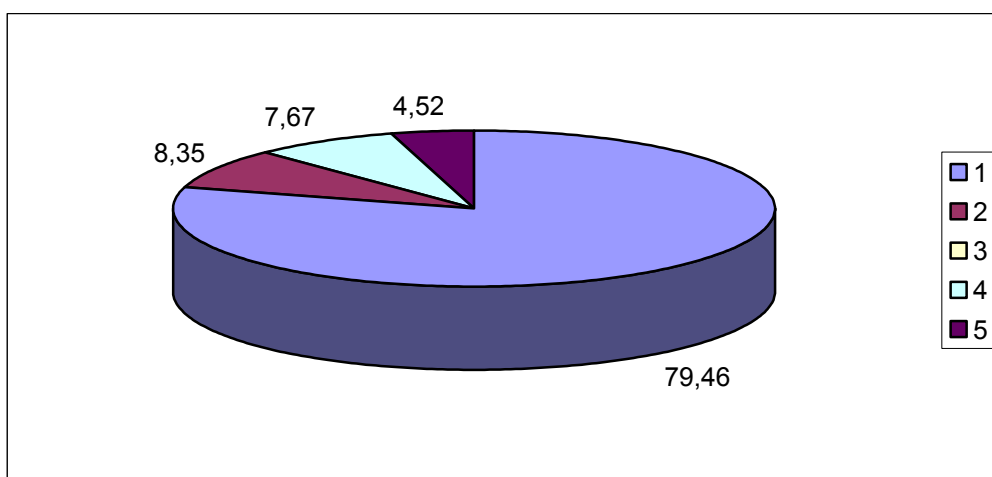

ARQUATA - AREE ORGANIZZATIVE

	Area della promozione sociale e comunitaria	Area dei servizi a domicilio	Area dei servizi semi-res.	Area dei servizi residenziali	Area interventi per emergenza
% rispetto alla spesa soc.le comunale	73,18	6,77	-	14,08	5,96
% rispetto al tot. di Ambito per ogni area	3,99	2,65	-	2,53	1,92

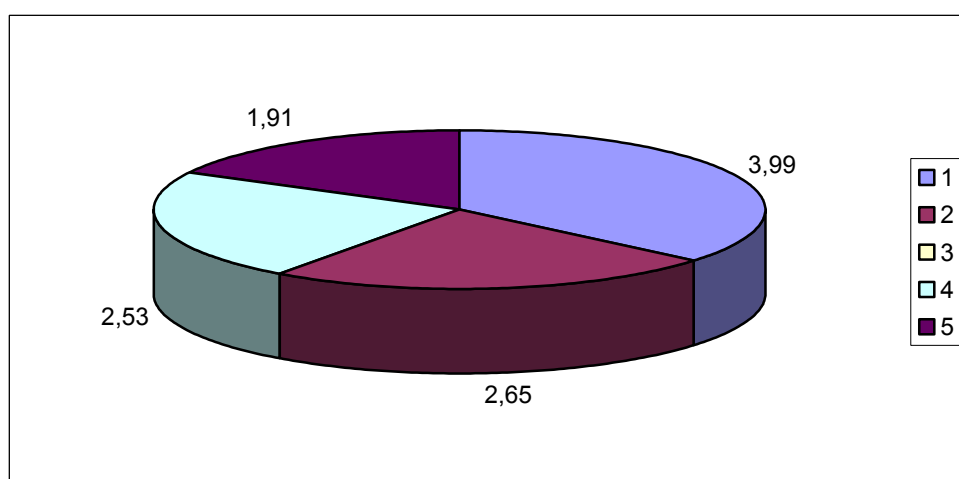
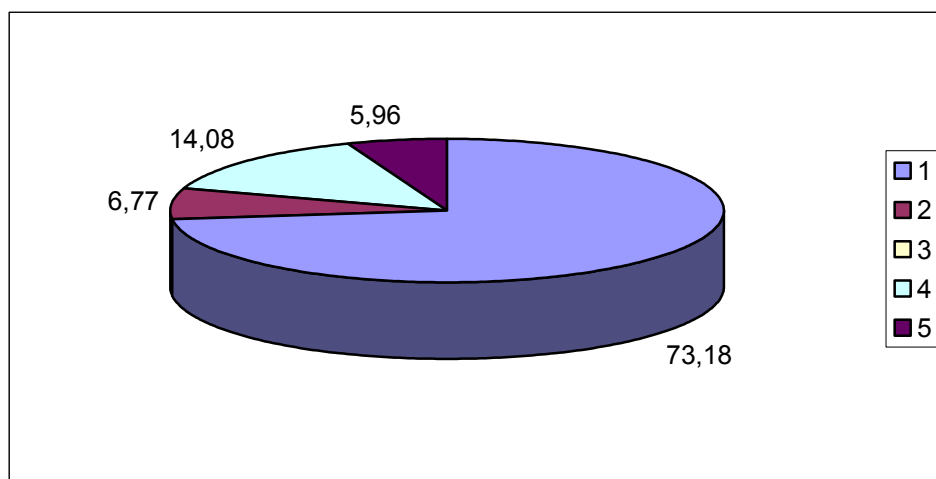

ASCOLI PICENO – AREE ORGANIZZATIVE

	Area della promozione sociale e comunitaria	Area dei servizi a domicilio	Area dei servizi semi-res.	Area dei servizi residenziali	Area interventi per emergenza
% rispetto alla spesa soc.le comunale	42,37	7,46	23,81	17,11	9,26
% rispetto al tot. di Ambito per ogni area	65,45	82,72	97,55	87,24	84,17

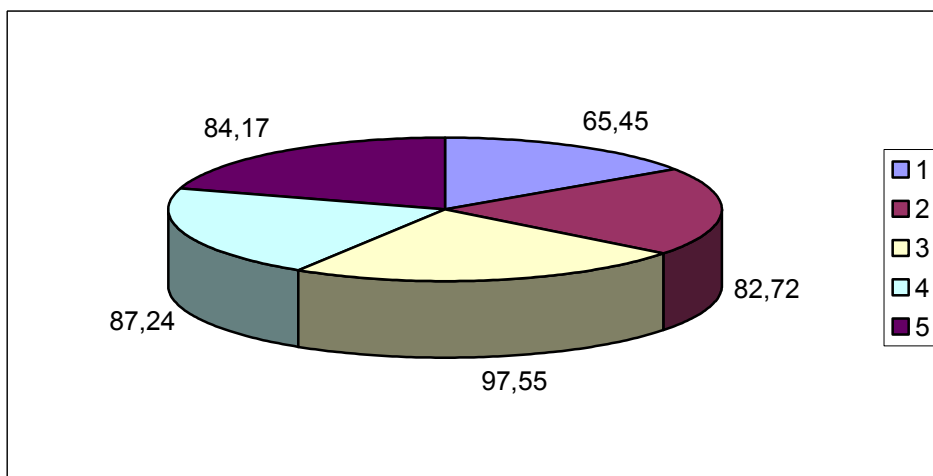
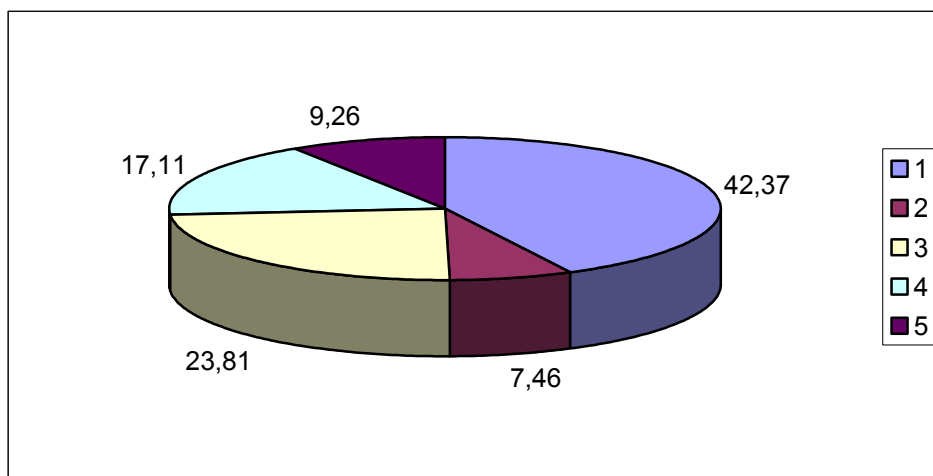

FOLIGNANO – AREE ORGANIZZATIVE

	Area della promozione sociale e comunitaria	Area dei servizi a domicilio	Area dei servizi semi-res.	Area dei servizi residenziali	Area interventi per emergenza
% rispetto alla spesa soc.le comunale	76,97	5,97	6,05	2,78	8,24
% rispetto al tot. di Ambito per ogni area	11,76	6,54	2,45	1,40	7,41

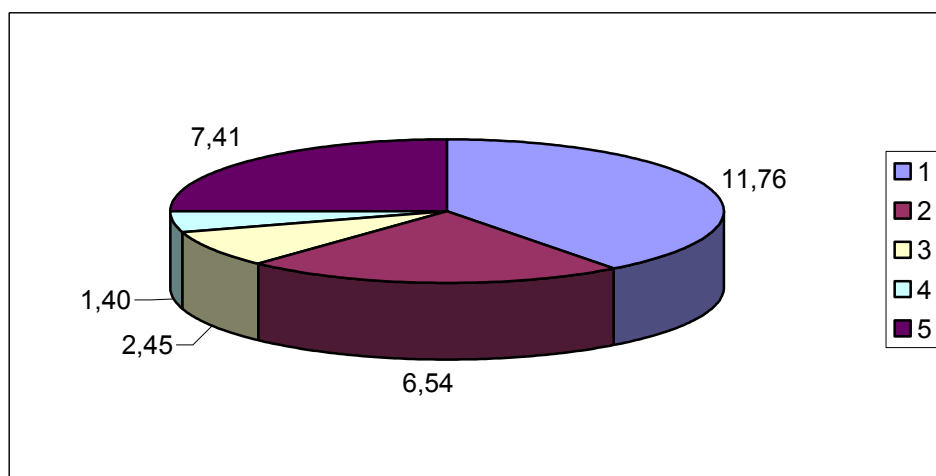
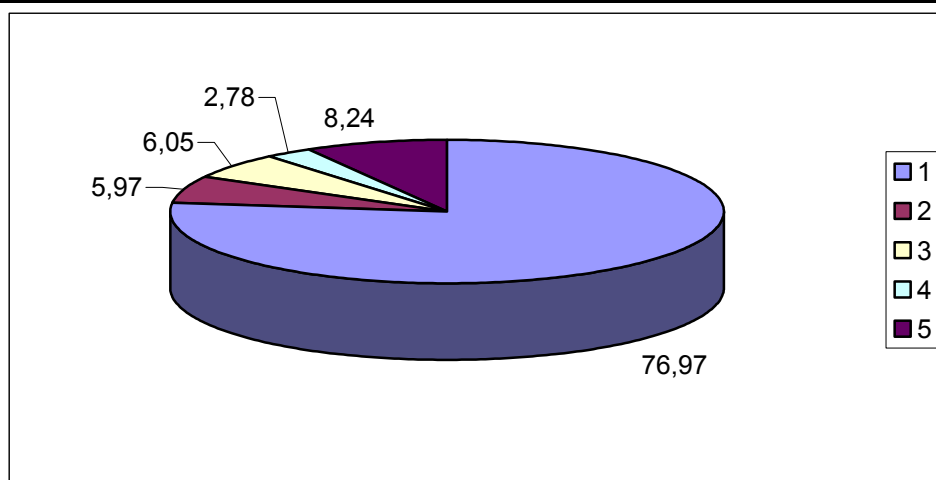

MALTIGNANO - AREE ORGANIZZATIVE

	Area della promozione sociale e comunitaria	Area dei servizi a domicilio	Area dei servizi semi-res.	Area dei servizi residenziali	Area interventi per emergenza
% rispetto alla spesa soc.le comunale	69,08	-	-	26,09	4,83
% rispetto al tot. di Ambito per ogni area	3,76	-	-	4,57	1,51

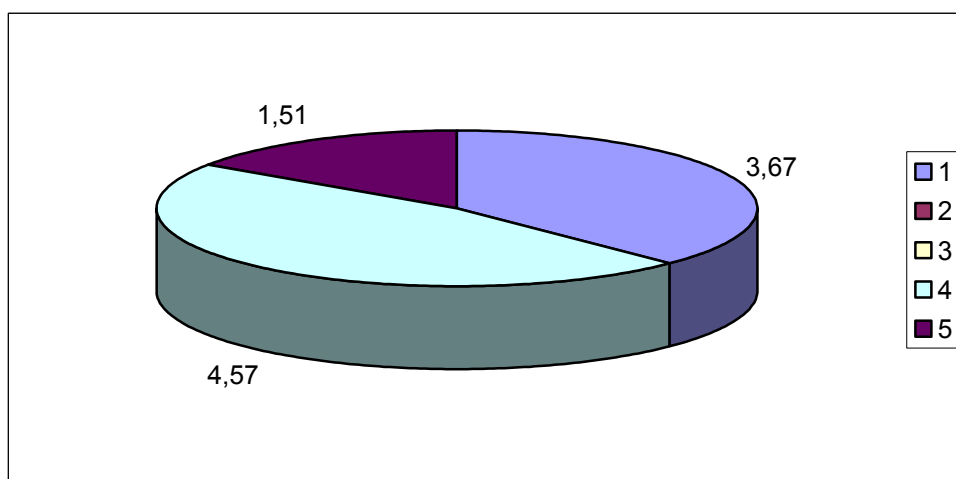
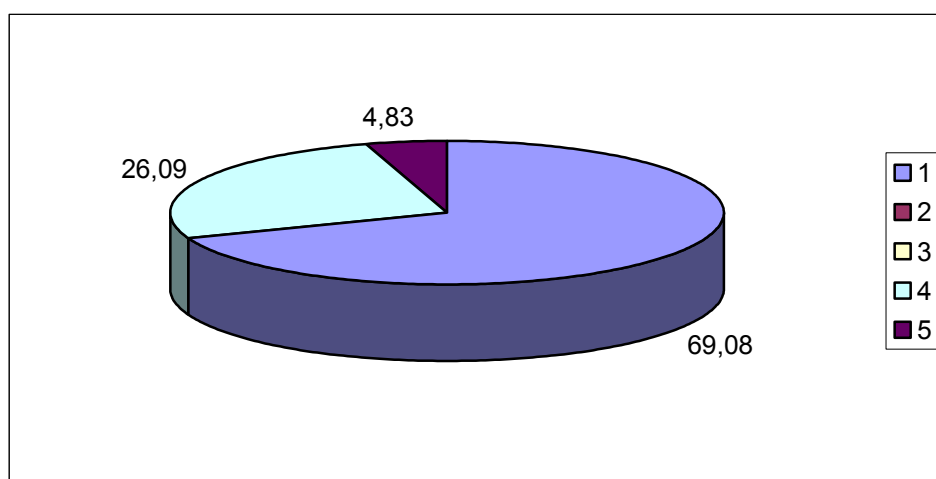

MONTEGALLO - AREE ORGANIZZATIVE

	Area della promozione sociale e comunitaria	Area dei servizi a domicilio	Area dei servizi semi-res.	Area dei servizi residenziali	Area interventi per emergenza
% rispetto alla spesa soc.le comunale	95,43	-	-	-	4,57
% rispetto al tot. di Ambito per ogni area	1,24	-	-	-	0,35

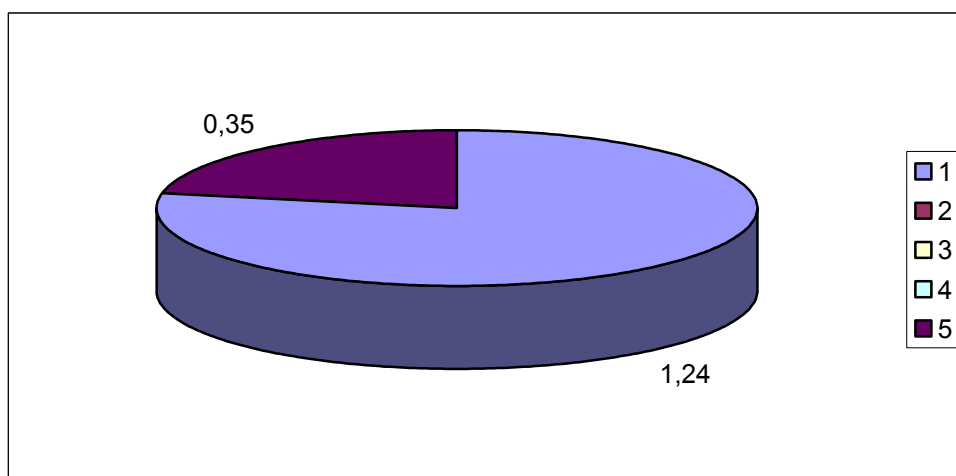
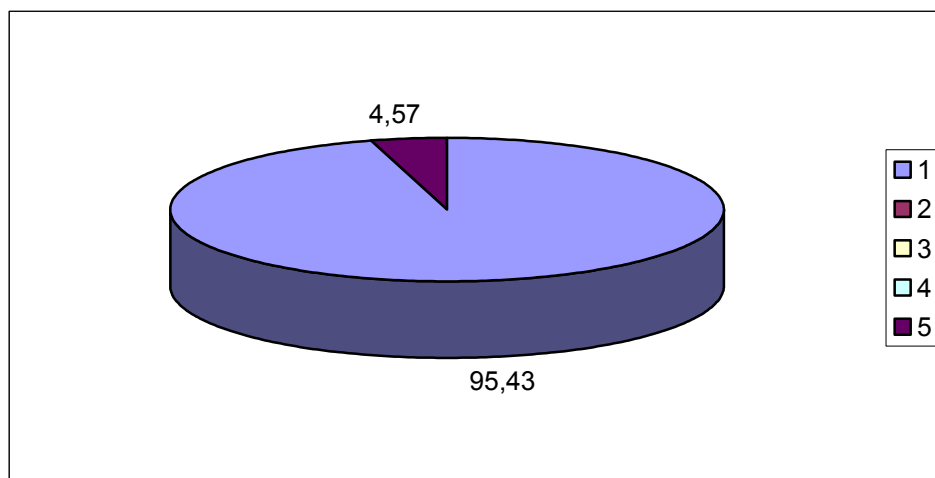

PALMIANO – AREE ORGANIZZATIVE

	Area della promozione sociale e comunitaria	Area dei servizi a domicilio	Area dei servizi semi-res.	Area dei servizi residenziali	Area interventi per emergenza
% rispetto alla spesa soc.le comunale	78,46	18,99	-	-	2,56
% rispetto al tot. di Ambito per ogni area	0,55	0,96	-	-	0,11

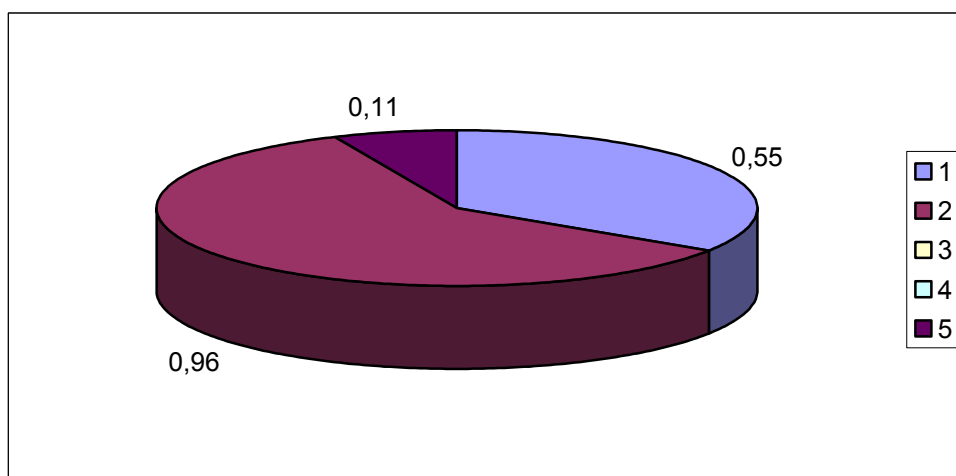
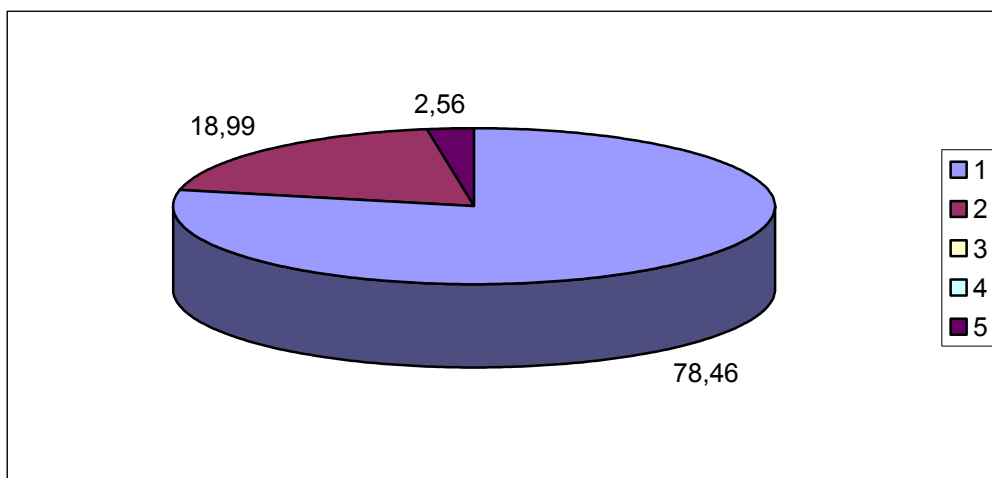

ROCCAFLUVIONE - AREE ORGANIZZATIVE

	Area della promozione sociale e comunitaria	Area dei servizi a domicilio	Area dei servizi semi-res.	Area dei servizi residenziali	Area interventi per emergenza
% rispetto alla spesa soc.le comunale	89,16	8,31	-	-	2,53
% rispetto al tot. di Ambito per ogni area	3,72	2,49	-	-	0,62

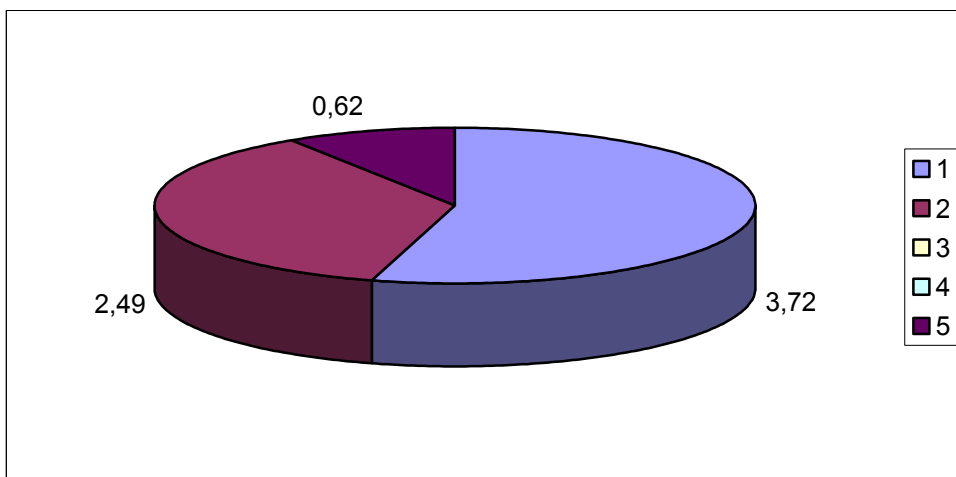
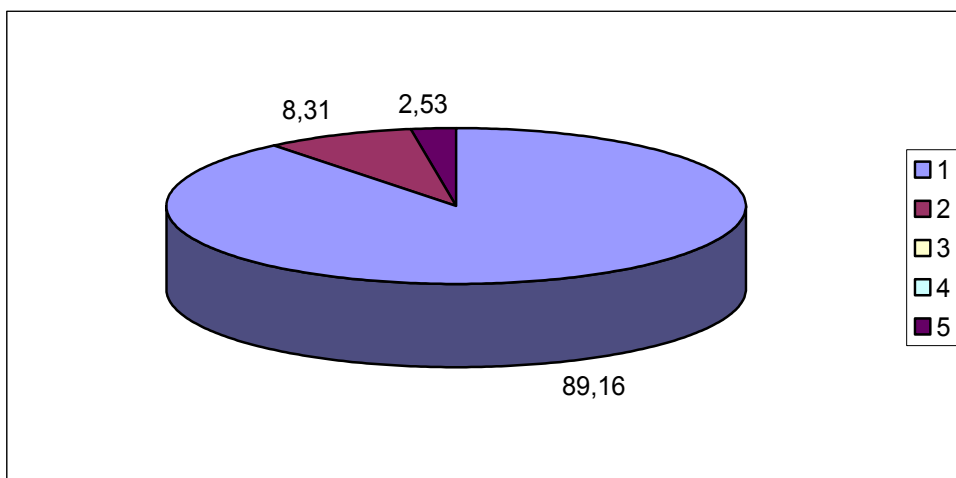

VENAROTTA - AREE ORGANIZZATIVE

	Area della promozione sociale e comunitaria	Area dei servizi a domicilio	Area dei servizi semi-res.	Area dei servizi residenziali	Area interventi per emergenza
% rispetto alla spesa soc.le comunale	77,45	-	-	15,49	7,06
% rispetto al tot. di Ambito per ogni area	3,46	-	-	2,29	1,86

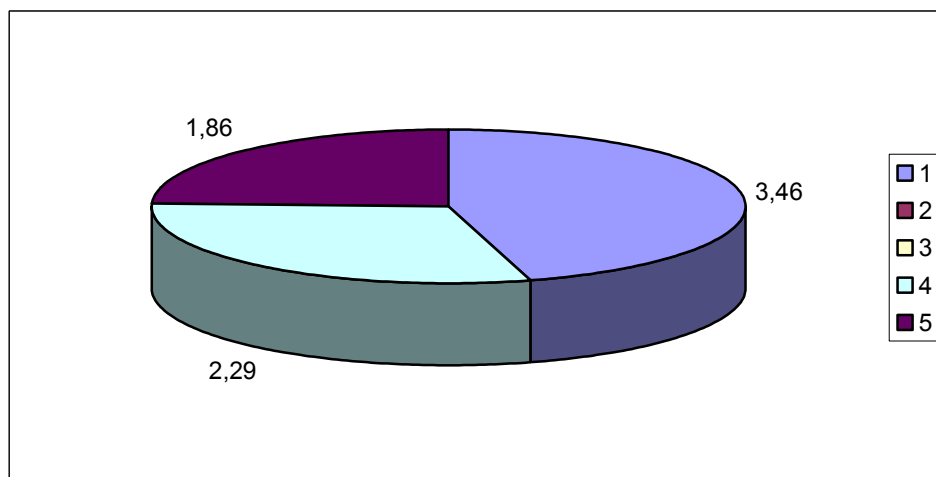
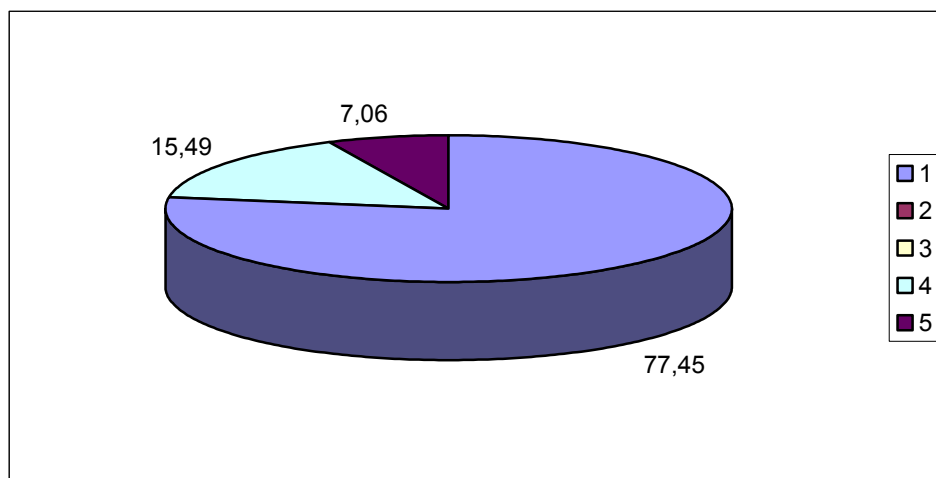

Area Organizzativa della promozione sociale e comunitaria

	% rispetto alla spesa soc.le comunale	% rispetto al tot. di Ambito per ogni area
Acquasanta	79,46	6,15
Arquata	73,18	3,99
Ascoli Piceno	42,37	65,45
Folignano	76,97	11,76
Maltignano	69,08	3,76
Montegallo	95,43	1,24
Palmiano	78,46	0,55
Roccafluvione	89,16	3,72
Venarotta	77,45	3,46

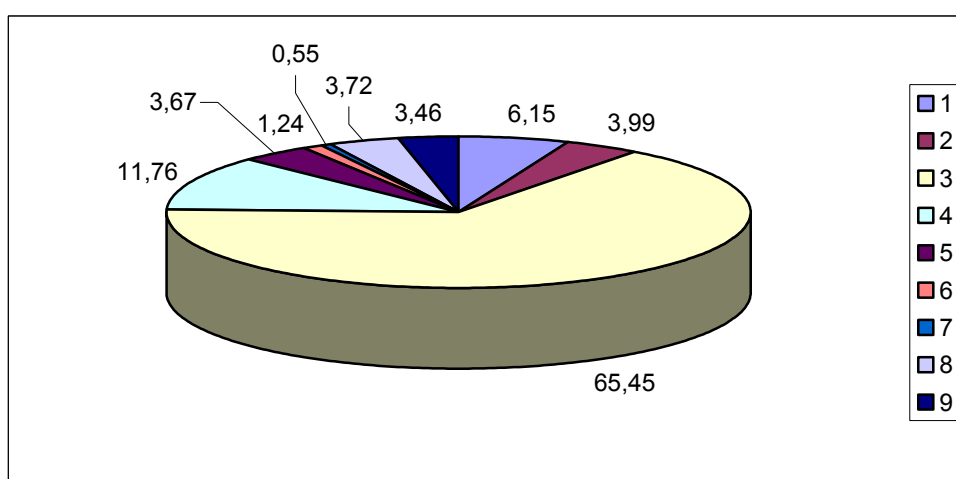
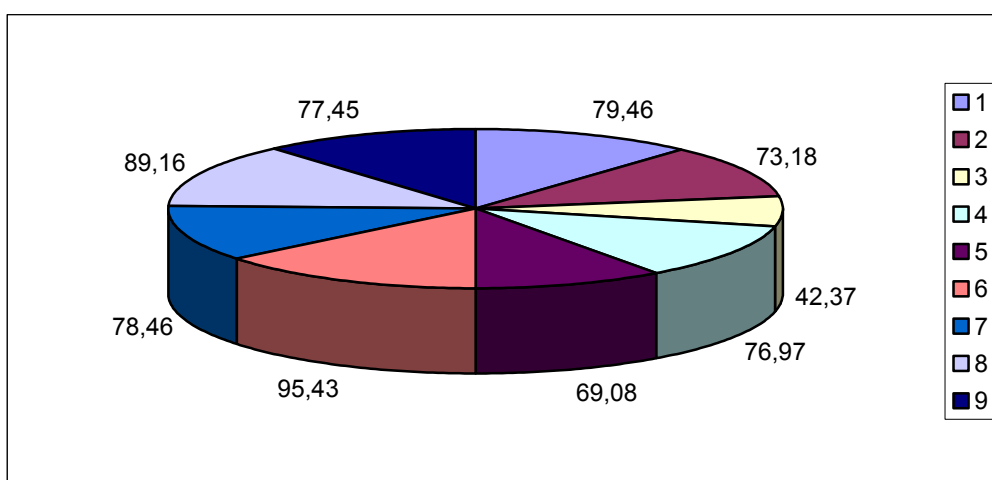

Area Organizzativa dei servizi a domicilio

	% rispetto alla spesa soc.le comunale	% rispetto al tot. di Ambito per ogni area
Acquasanta	8,35	4,64
Arquata	6,77	2,65
Ascoli Piceno	7,46	82,72
Folignano	5,97	6,54
Maltignano		
Montegallo		
Palmiano	18,99	0,96
Roccafluvione	8,31	2,49
Venarotta		

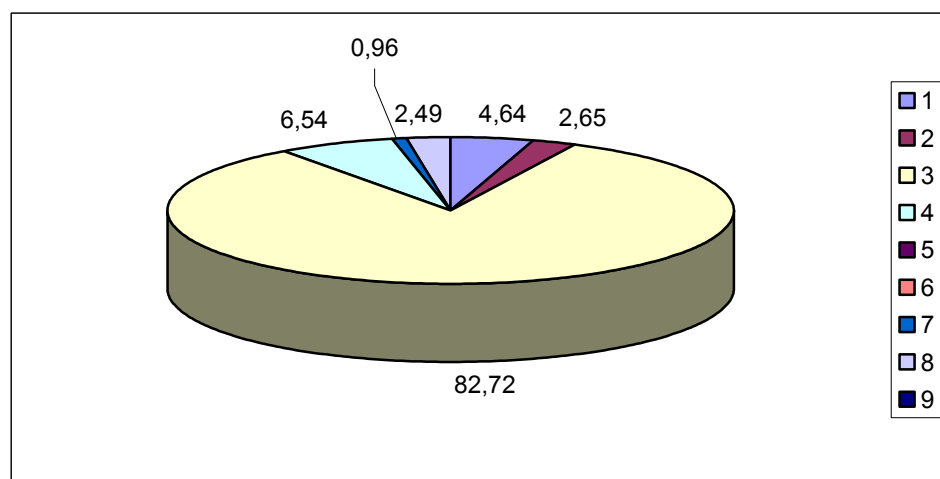
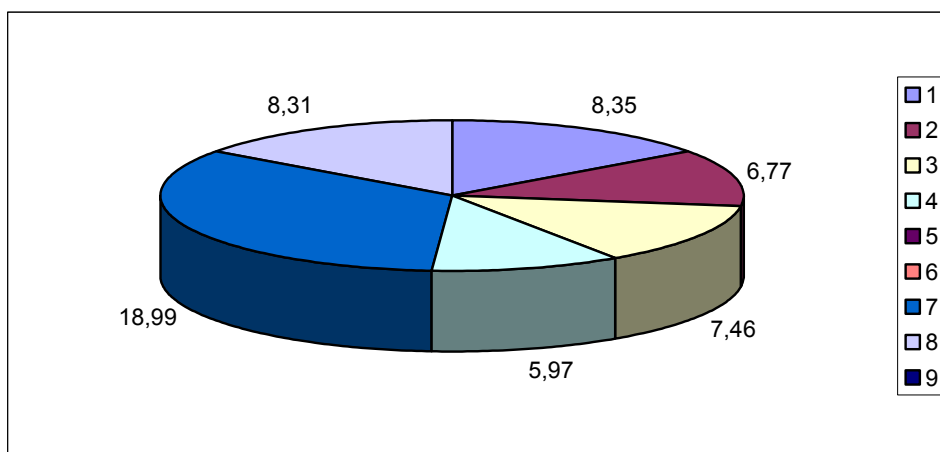

Area Organizzativa dei servizi semi-residenziali

	% rispetto alla spesa soc.le comunale	% rispetto al tot. di Ambito per ogni area
Acquasanta		
Arquata		
Ascoli Piceno	23,81	97,55
Folignano	6,05	2,45
Maltignano		
Montegallo		
Palmiano		
Roccafluvione		
Venarotta		

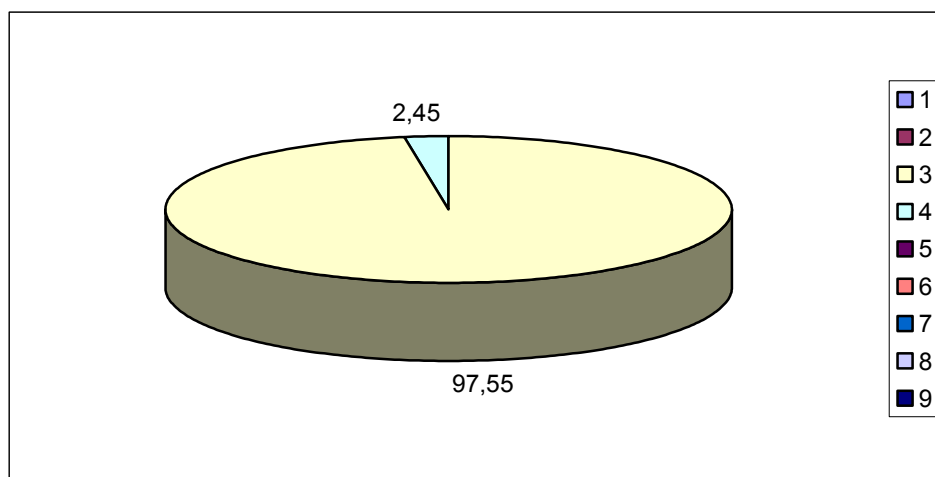
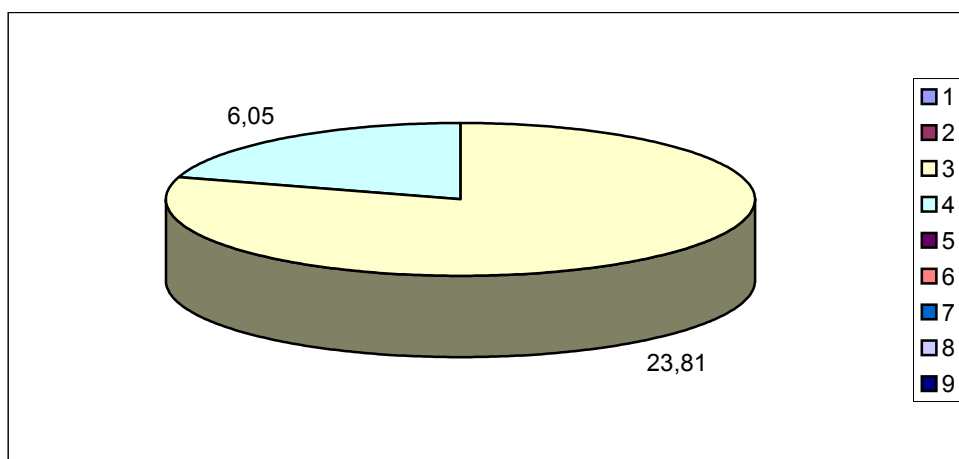

Area Organizzativa dei servizi residenziali

	% rispetto alla spesa soc.le comunale	% rispetto al tot. di Ambito per ogni area
Acquasanta	7,67	1,96
Arquata	14,08	2,53
Ascoli Piceno	17,11	87,24
Folignano	2,78	1,40
Maltignano	26,09	4,57
Montegallo		
Palmiano		
Roccafluvione		
Venarotta		

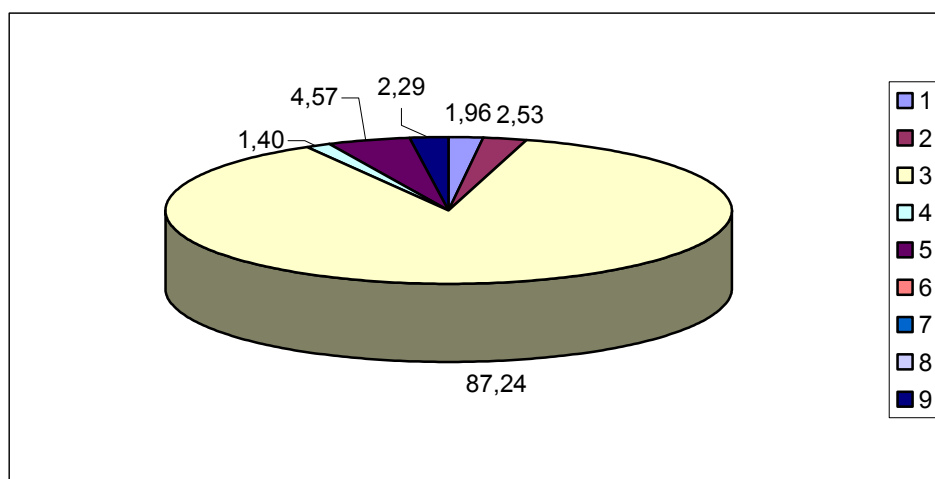
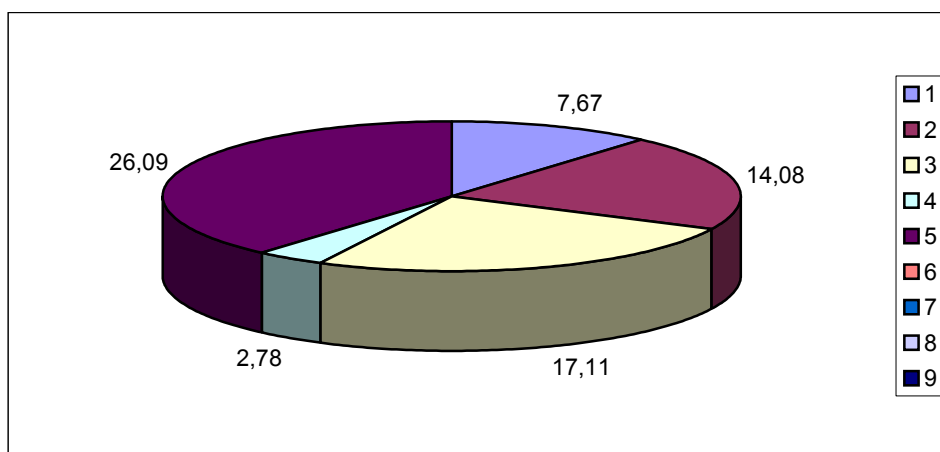

Area Organizzativa degli interventi per emergenza

	% rispetto alla spesa soc.le comunale	% rispetto al tot. di Ambito per ogni area
Acquasanta	4,52	2,06
Arquata	5,96	1,91
Ascoli Piceno	9,26	84,17
Folignano	8,24	7,41
Maltignano	4,83	1,51
Montegallo	4,57	0,35
Palmiano	2,56	0,11
Roccafluvione	2,53	0,62
Venarotta	7,06	1,86

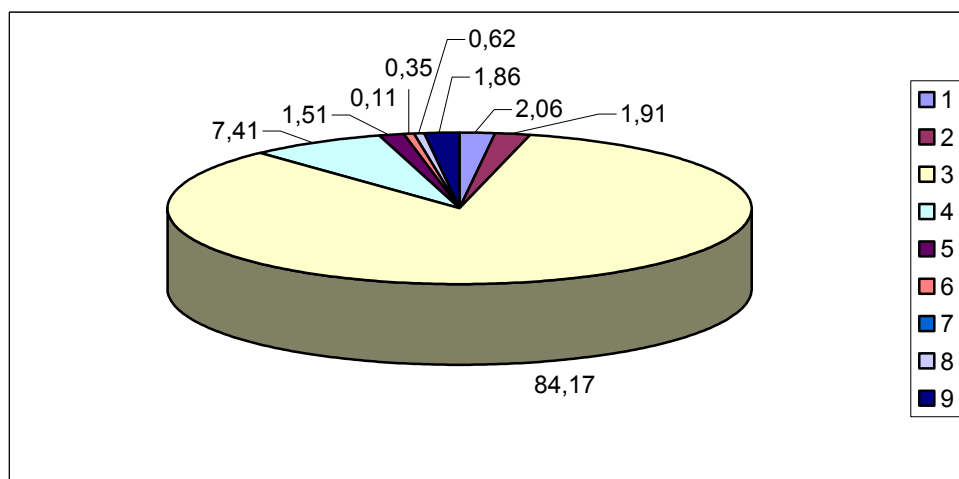
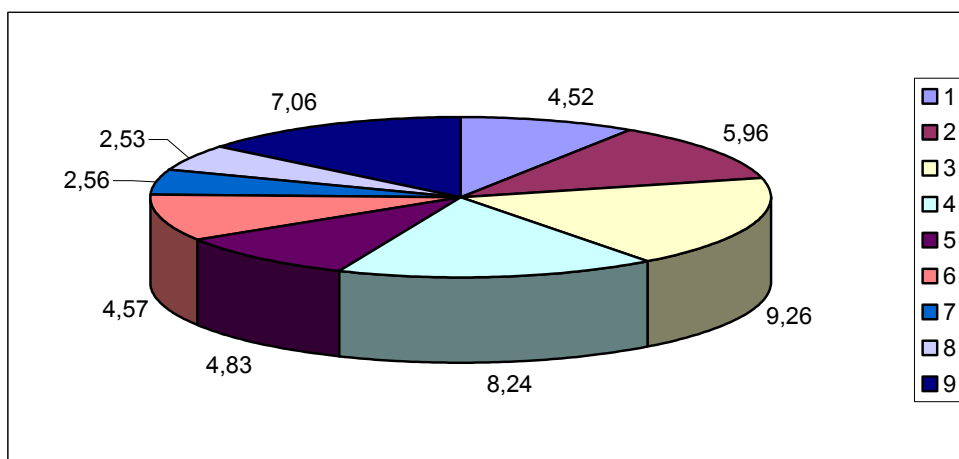

5.2.2. Riepilogo delle spese per le Sezioni di Piano per Aree di intervento

	Famiglia	Infanzia, adolescenti, giovani	Disabili	Salute mentale	Disagio adulto	Anziani	Immigrati
Acquasanta Terme	261.244,34	20.752,99	13.978,61			39.372,00	
Arquata del Tronto	159.587,75	27.333,06	33.251,50			16.000,00	
Ascoli Piceno	3.023.543,02	1.927.956,42	822.818,24	57.677,26	268.557,59	557.250,66	32.308,15
Folignano	393.369,63	127.702,66	73.673,96		3.254,00	63.595,04	
Maltignano	170.289,55	31.518,70	18.812,22			9.315,00	
Montegallo	47.626,90	1.475,47	7.331,70				
Palmiano	21.585,24	2.707,45	420,00			5.791,58	
Roccafluvione	95.931,00	43.669,34	25.985,29			15.000,00	
Venarotta	85.029,27	24.598,73	84.002,35				
	4.258.206,70	2.207.714,82	1.080.273,87	57.677,26	271.811,59	706.324,28	32.308,15
% rispetto alla spesa soc.le di Ambito	49,43	25,63	12,54	0,67	3,16	8,20	0,38

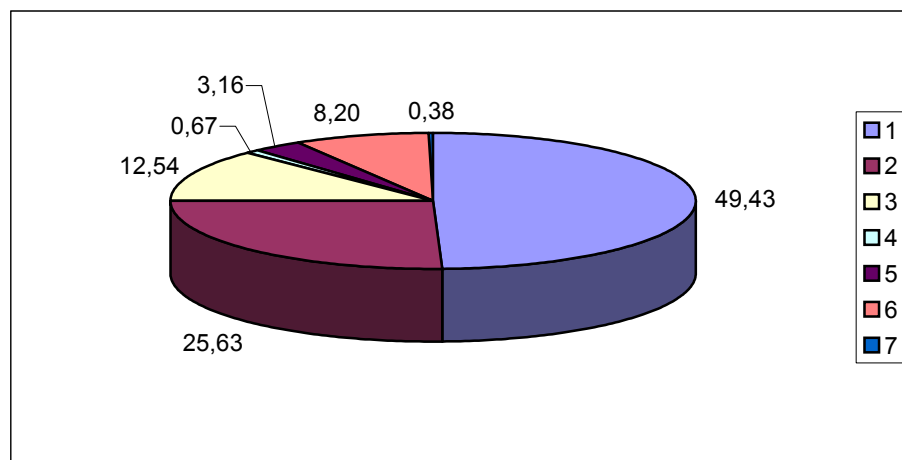

L'analisi effettuata nel precedente paragrafo precedente si ripete ora con gli stessi criteri interpretativi, considerando la variazione della spesa rispetto alle Aree d'intervento.

Come si può notare nelle tabelle che seguono:

- quasi il 50% della spesa sociale di tutti i Comuni è riservata alla Famiglia, seguita con una percentuale del 25% dall'area infanzia, adolescenti, giovani.

ACQUASANTA - AREE INTERVENTO

	<i>Famiglia</i>	<i>Infanzia, adolescenti, giovani</i>	<i>Disabili</i>	<i>Salute mentale</i>	<i>Disagio adulto</i>	<i>Anziani</i>	<i>Immigrati</i>
% rispetto alla spesa soc.le comunale	77,90	6,19	4,17	-	-	11,74	-
% rispetto al tot. di Ambito per ogni area	3,03	0,24	0,16	-	-	0,46	-

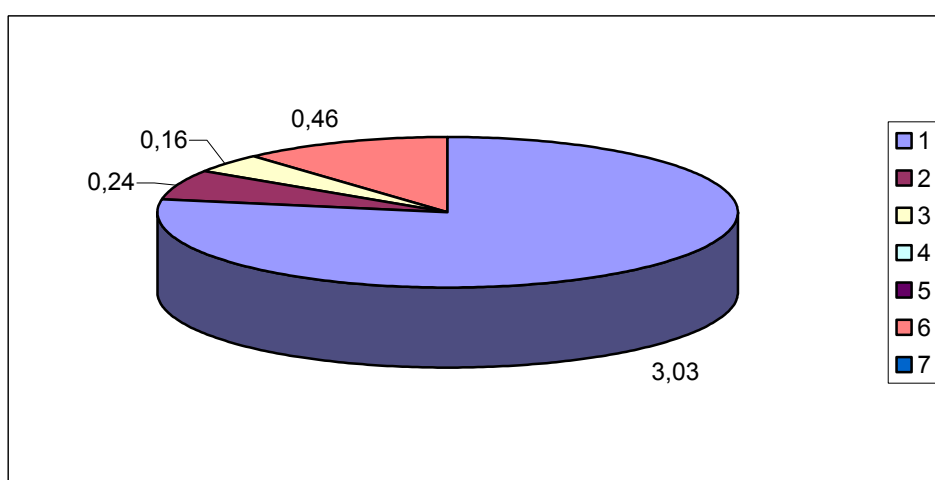
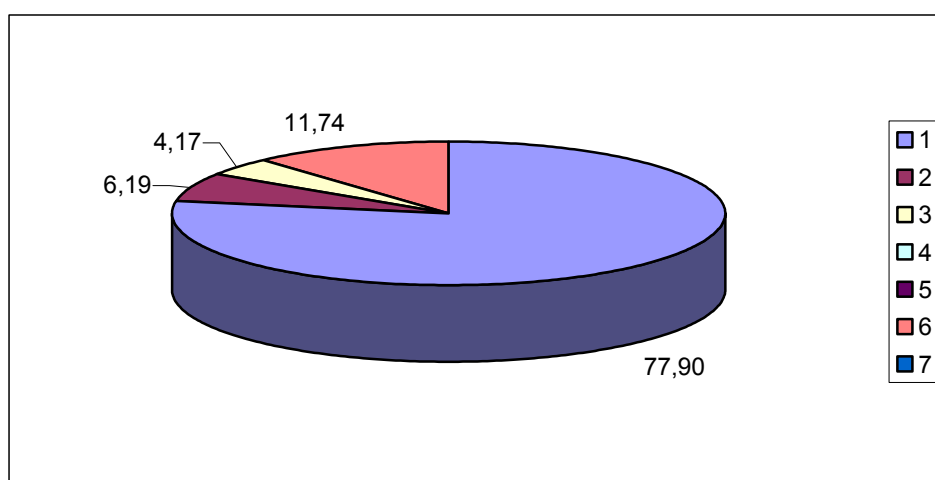

ARQUATA - AREE INTERVENTO

	<i>Famiglia</i>	<i>Infanzia, adolescenti, giovani</i>	<i>Disabili</i>	<i>Salute mentale</i>	<i>Disagio adulto</i>	<i>Anziani</i>	<i>Immigrati</i>
% rispetto alla spesa soc.le comunale	67,57	11,57	14,08	-	-	6,77	-
% rispetto al tot. di Ambito per ogni area	1,85	0,32	0,39	-	-	0,19	-

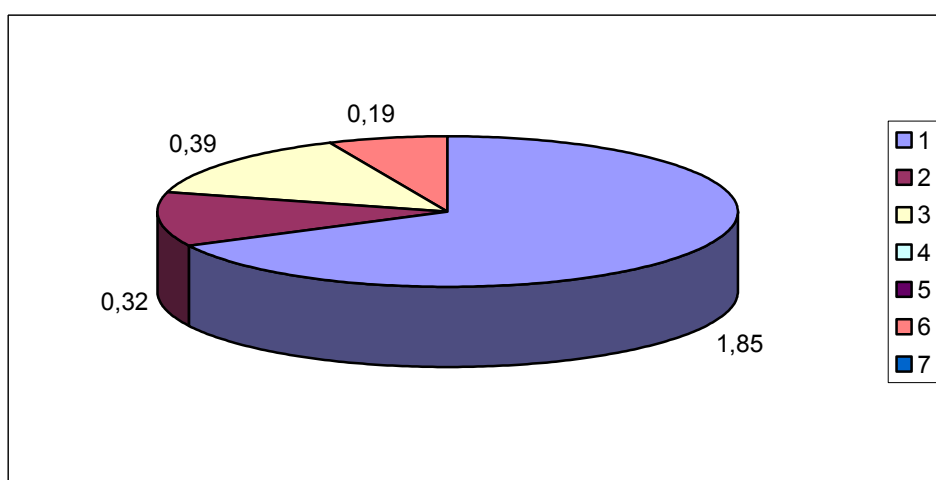
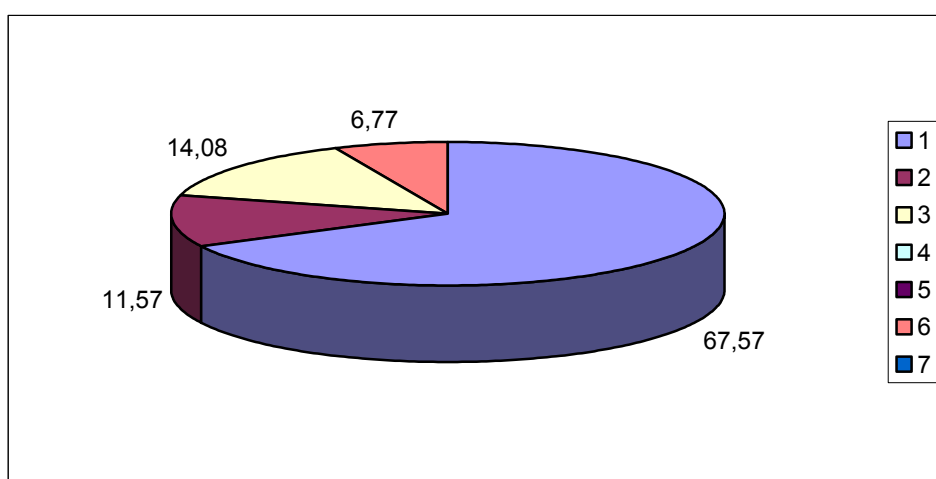

ASCOLI PICENO - AREE INTERVENTO

	<i>Famiglia</i>	<i>Infanzia, adolescenti, giovani</i>	<i>Disabili</i>	<i>Salute mentale</i>	<i>Disagio adulto</i>	<i>Anziani</i>	<i>Immigrati</i>
% rispetto alla spesa soc.le comunale	45,19	28,82	12,30	0,86	4,01	8,33	0,48
% rispetto al tot. di Ambito per ogni area	35,10	22,38	9,55	0,67	3,12	6,47	0,38

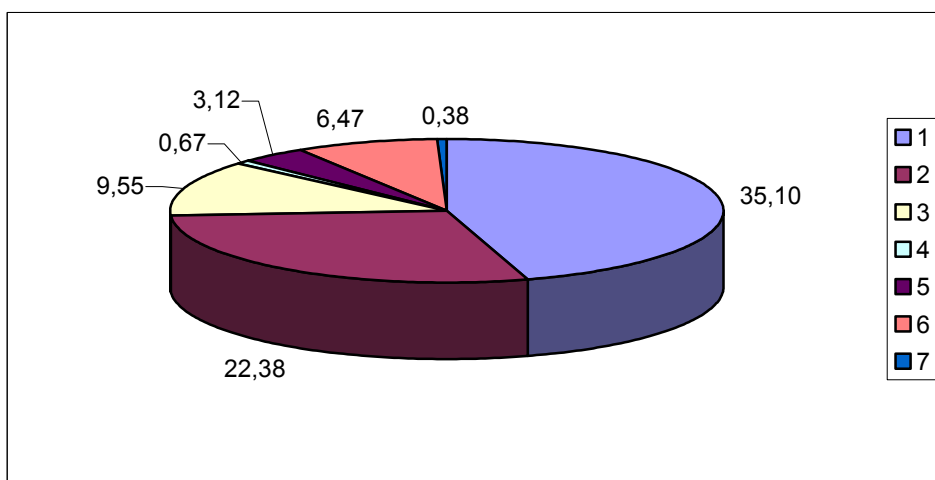
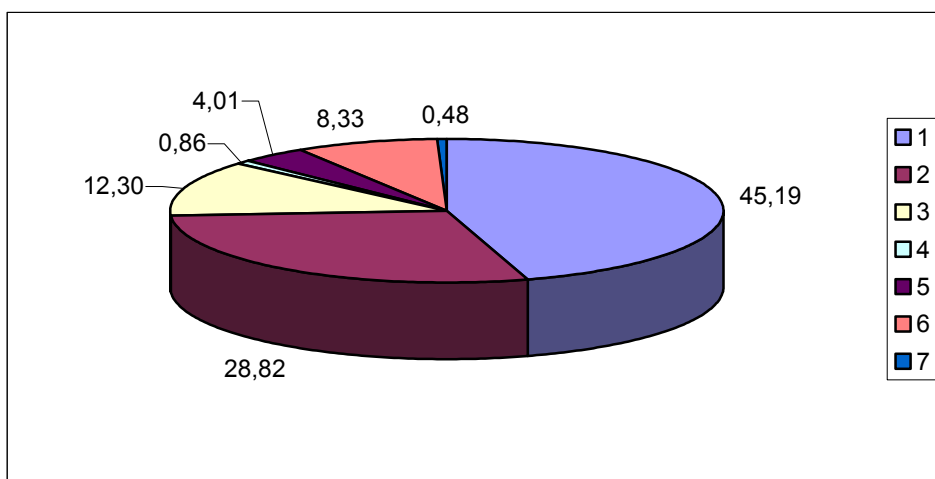

FOLIGNANO – AREE INTERVENTO

	<i>Famiglia</i>	<i>Infanzia, adolescenti, giovani</i>	<i>Disabili</i>	<i>Salute mentale</i>	<i>Disagio adulto</i>	<i>Anziani</i>	<i>Immigrati</i>
% rispetto alla spesa soc.le comunale	59,46	19,30	11,14	-	0,49	9,61	-
% rispetto al tot. di Ambito per ogni area	4,57	1,48	0,86	-	0,04	0,74	-

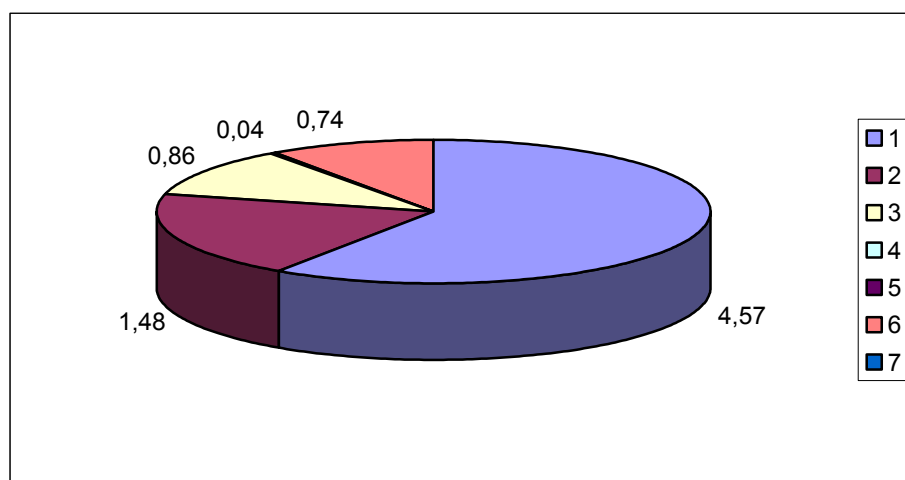
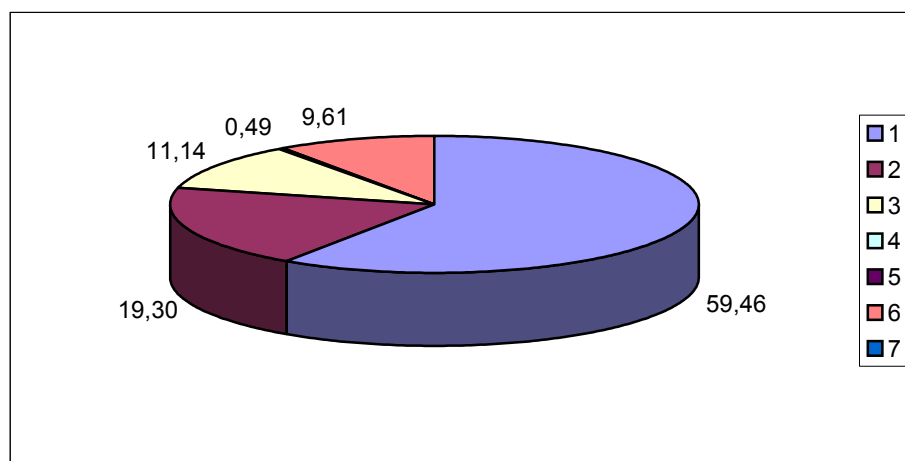

MALTIGNANO - AREE INTERVENTO

	<i>Famiglia</i>	<i>Infanzia, adolescenti, giovani</i>	<i>Disabili</i>	<i>Salute mentale</i>	<i>Disagio adulto</i>	<i>Anziani</i>	<i>Immigrati</i>
% rispetto alla spesa soc.le comunale	74,06	13,71	8,18	-	-	4,05	-
% rispetto al tot. di Ambito per ogni area	1,98	0,37	0,22	-	-	0,11	-

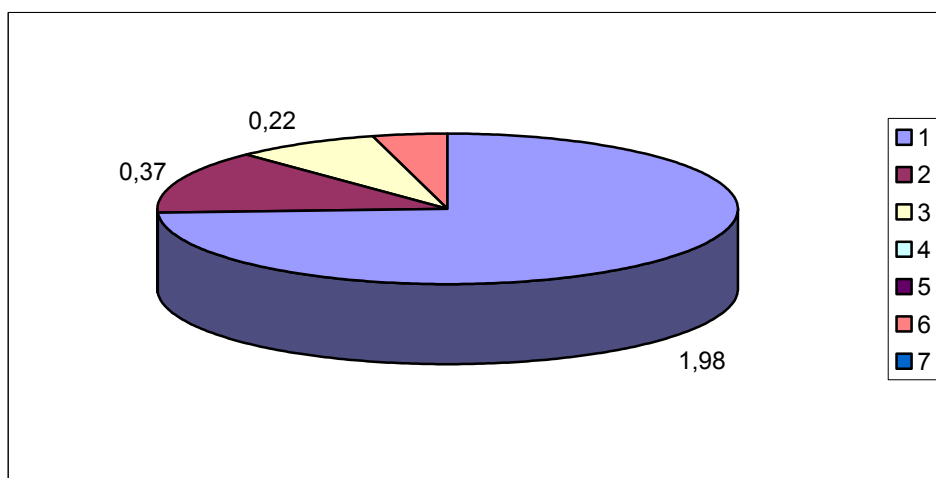
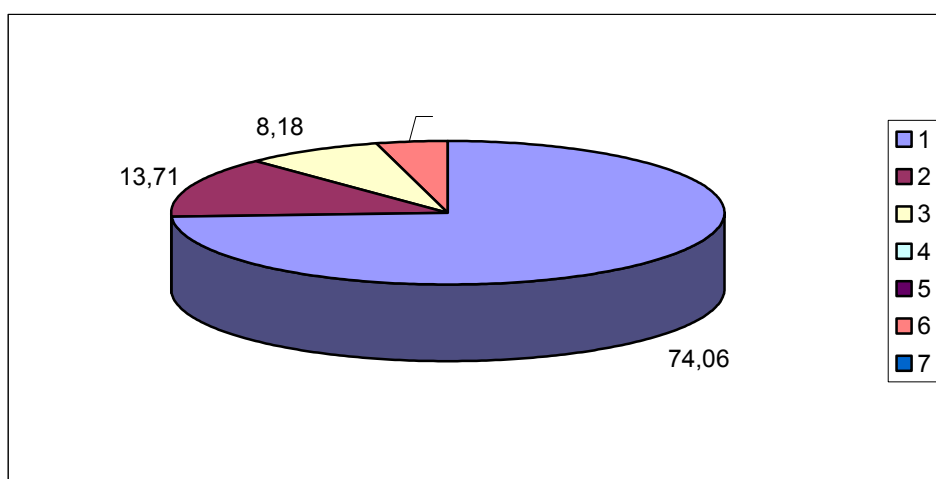

MONTEGALLO - AREE INTERVENTO

	<i>Famiglia</i>	<i>Infanzia, adolescenti, giovani</i>	<i>Disabili</i>	<i>Salute mentale</i>	<i>Disagio adulto</i>	<i>Anziani</i>	<i>Immigrati</i>
% rispetto alla spesa soc.le comunale	84,39	2,61	12,99	-	-	-	-
% rispetto al tot. di Ambito per ogni area	0,55	0,02	0,09	-	-	-	-

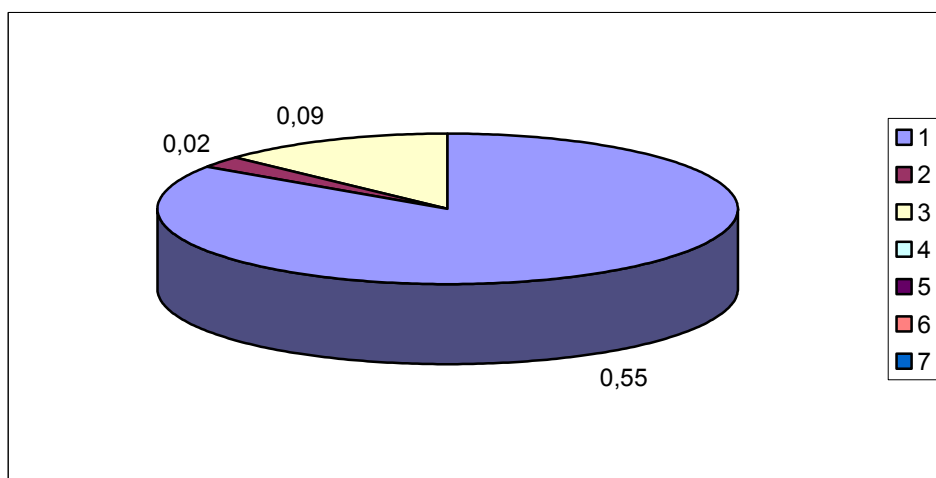
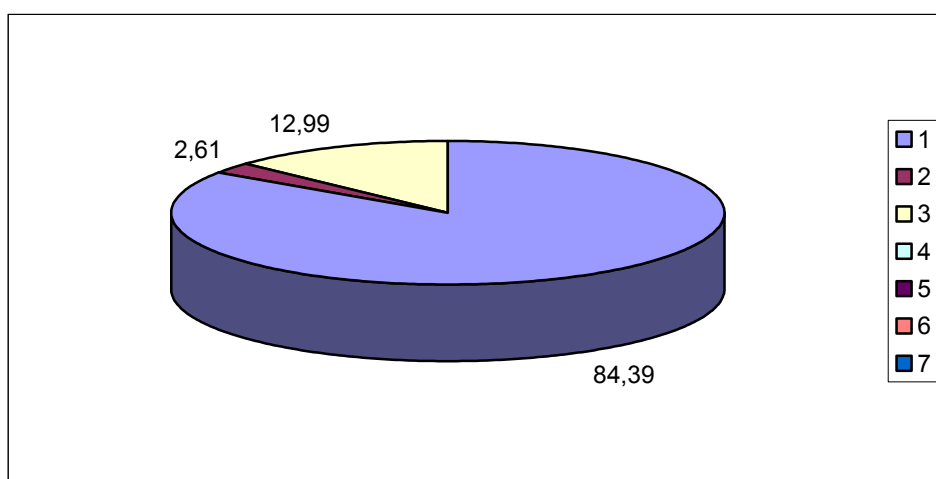

PALMIANO – AREE INTERVENTO

	<i>Famiglia</i>	<i>Infanzia, adolescenti, giovani</i>	<i>Disabili</i>	<i>Salute mentale</i>	<i>Disagio adulto</i>	<i>Anziani</i>	<i>Immigrati</i>
% rispetto alla spesa soc.le comunale	70,76	8,98	1,38	-	-	18,99	-
% rispetto al tot. di Ambito per ogni area	0,25	0,03	-	-	-	0,07	-

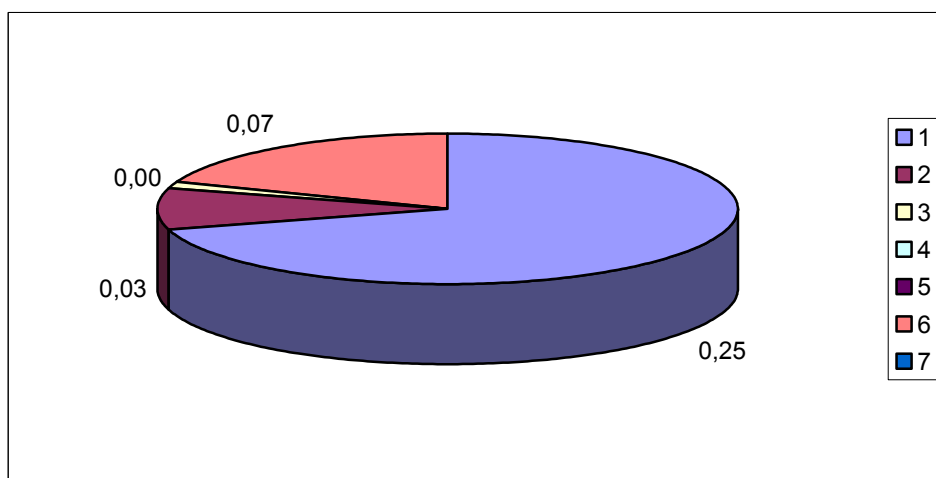
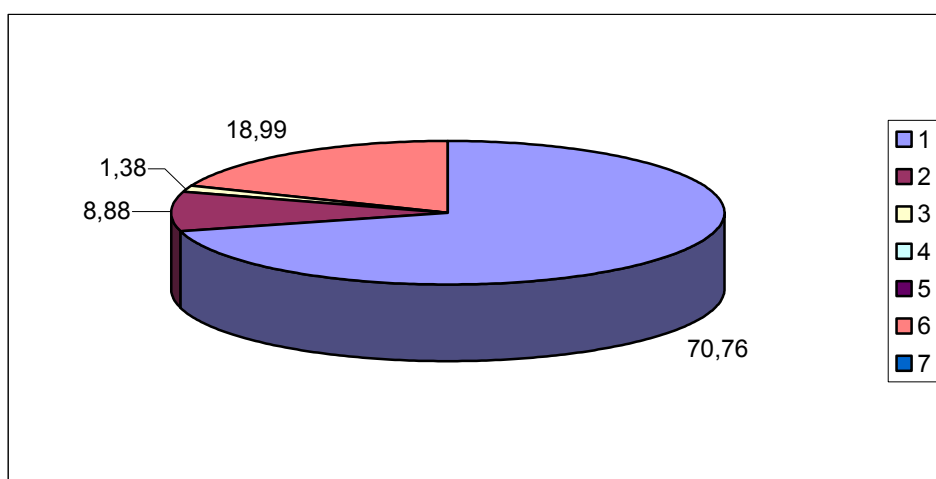

ROCCAFLUVIONE - AREE INTERVENTO

	<i>Famiglia</i>	<i>Infanzia, adolescenti, giovani</i>	<i>Disabili</i>	<i>Salute mentale</i>	<i>Disagio adulto</i>	<i>Anziani</i>	<i>Immigrati</i>
% rispetto alla spesa soc.le comunale	53,12	24,18	14,39	-	-	8,31	-
% rispetto al tot. di Ambito per ogni area	1,11	0,51	0,30	-	-	0,17	-

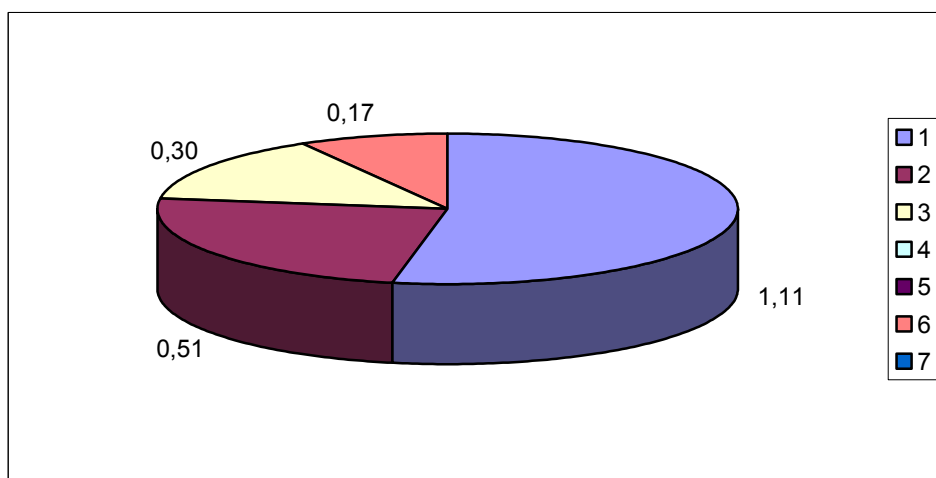
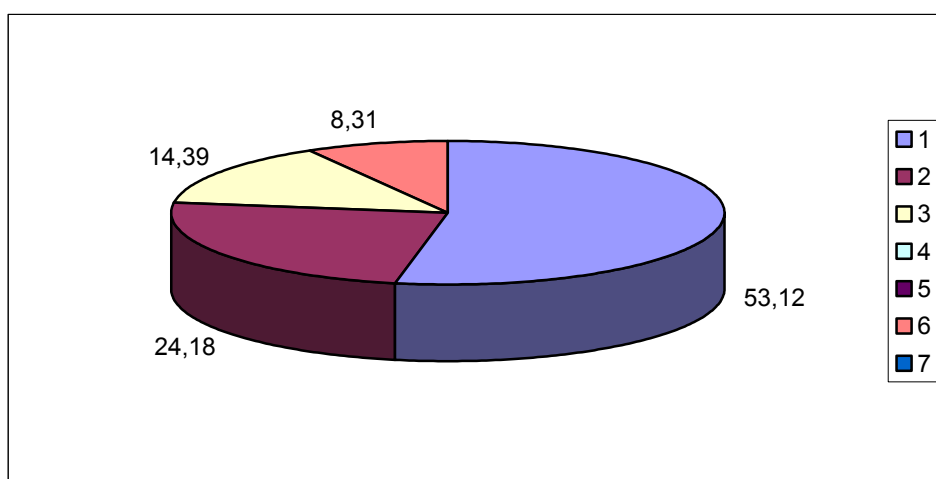

VENAROTTA - AREE INTERVENTO

	<i>Famiglia</i>	<i>Infanzia, adolescenti, giovani</i>	<i>Disabili</i>	<i>Salute mentale</i>	<i>Disagio adulto</i>	<i>Anziani</i>	<i>Immigrati</i>
% rispetto alla spesa soc.le comunale	43,91	12,70	43,38	-	-	-	-
% rispetto al tot. di Ambito per ogni area	0,99	0,29	0,98	-	-	-	-

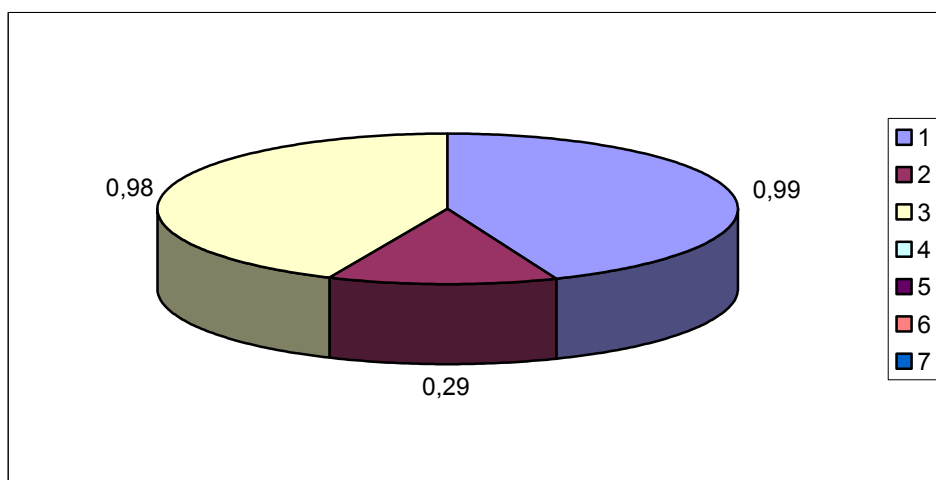
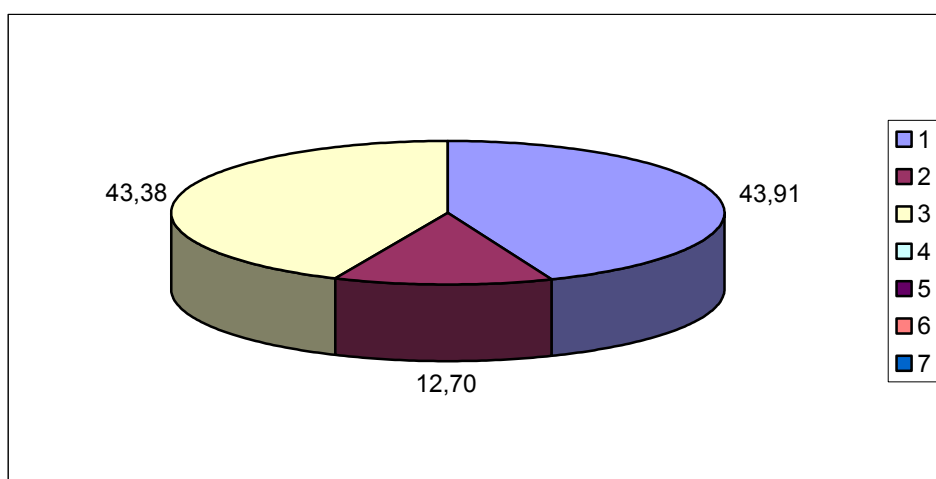

AREA INTERVENTO – Famiglia

	% rispetto alla spesa soc.le comunale	% rispetto al tot. di Ambito per ogni area
ACQUASANTA	77,90	3,03
ARQUATA	67,57	1,85
ASCOLI PICENO	45,19	35,10
FOLIGNANO	59,46	4,57
MALTIGNANO	74,06	1,98
MONTEGALLO	84,39	0,55
PALMIANO	70,76	0,25
ROCCAFLUVIONE	53,12	1,11
VENAROTTA	43,91	0,99

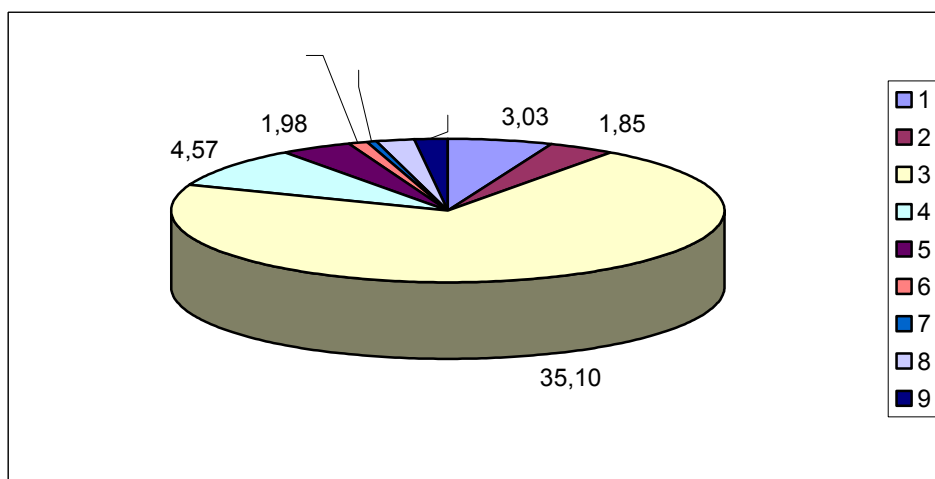
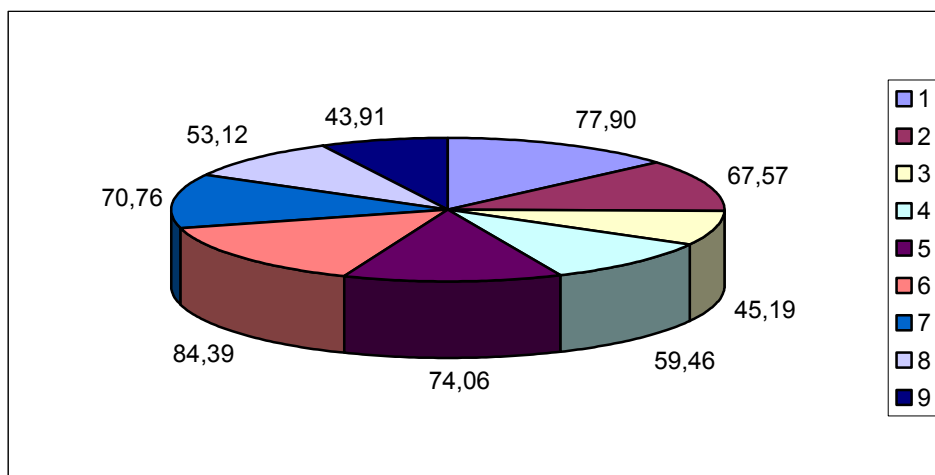

AREA INTERVENTO – *Infanzia, adolescenti, giovani*

	% rispetto alla spesa soc.le comunale	% rispetto al tot. di Ambito per ogni area
ACQUASANTA	6,19	0,24
ARQUATA	11,57	0,32
ASCOLI PICENO	28,82	22,38
FOLIGNANO	19,30	1,48
MALTIGNANO	13,71	0,37
MONTEGALLO	2,61	0,02
PALMIANO	8,98	0,03
ROCCAFLUVIONE	24,18	0,51
VENAROTTA	12,70	0,29

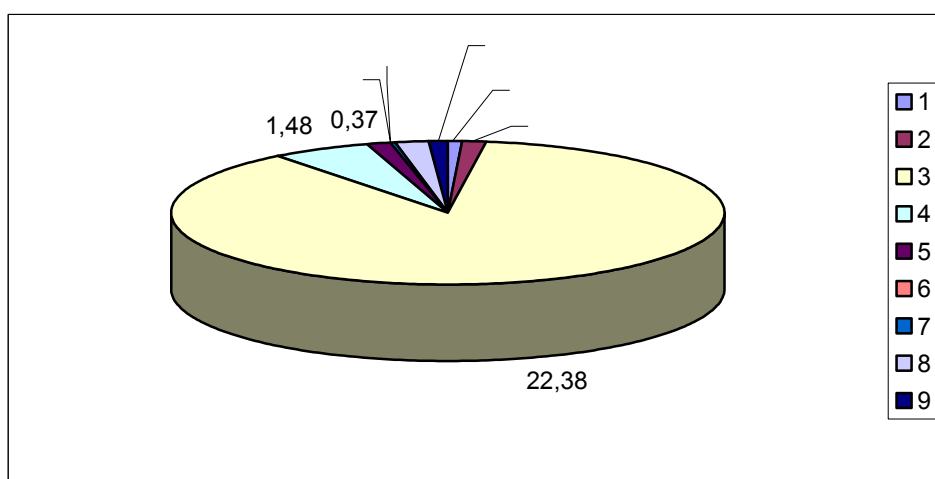
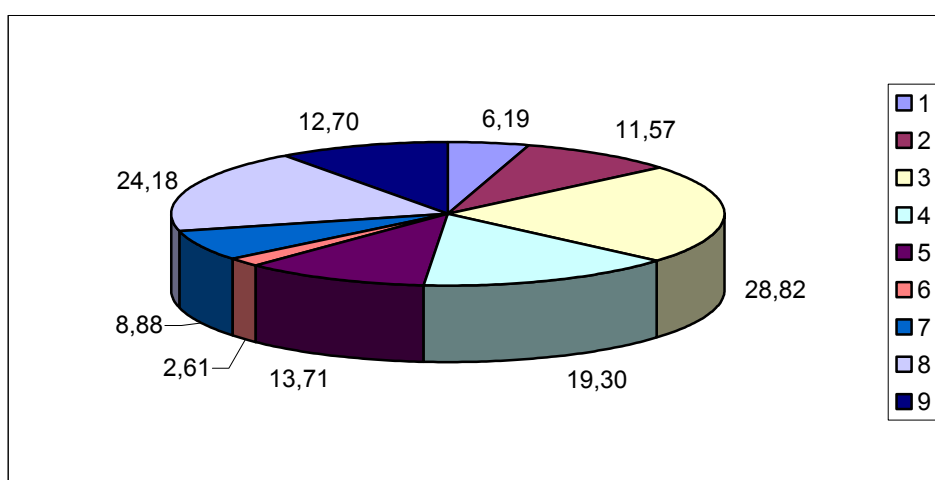

AREA INTERVENTO – *Disabili*

	% rispetto alla spesa soc.le comunale	% rispetto al tot. di Ambito per ogni area
ACQUASANTA	4,17	0,16
ARQUATA	14,08	0,39
ASCOLI PICENO	12,30	9,55
FOLIGNANO	11,14	0,86
MALTIGNANO	8,18	0,22
MONTEGALLO	12,99	0,09
PALMIANO	1,38	
ROCCAFLUVIONE	14,39	0,30
VENAROTTA	43,38	0,98

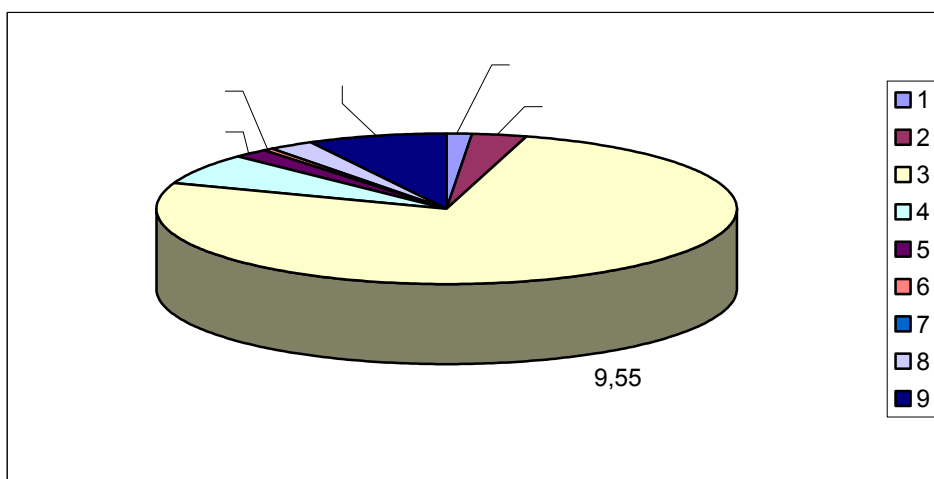
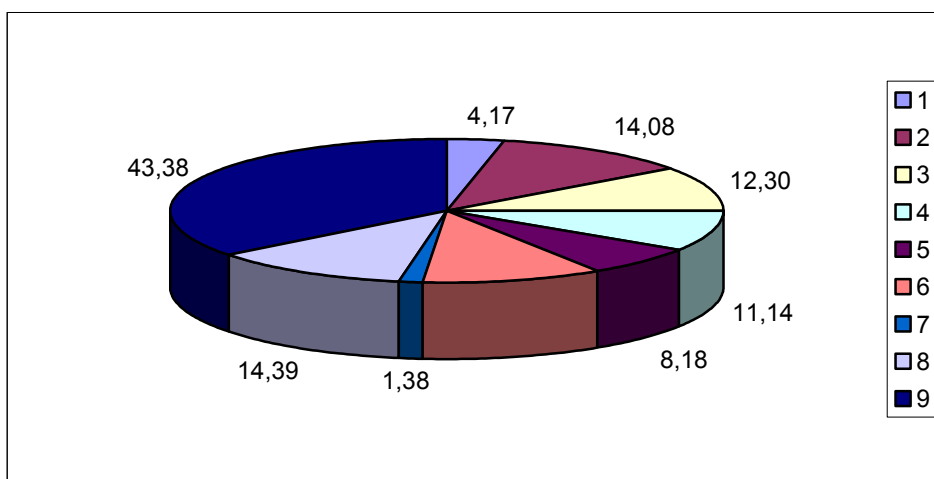

AREA INTERVENTO – *Salute mentale*

	% rispetto alla spesa soc.le comunale	% rispetto al tot. di Ambito per ogni area
ACQUASANTA		
ARQUATA		
ASCOLI PICENO	0,86	0,68
FOLIGNANO		
MALTIGNANO		
MONTEGALLO		
PALMIANO		
ROCCAFLUVIONE		
VENAROTTA		

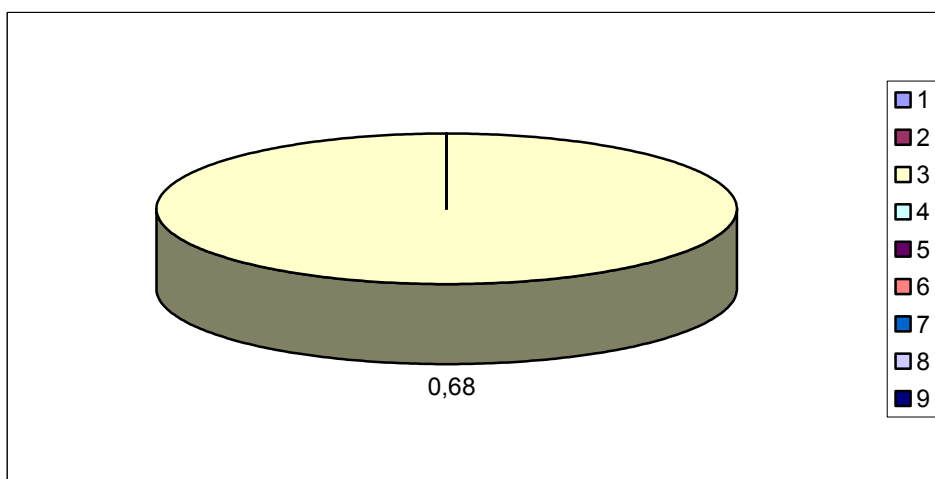
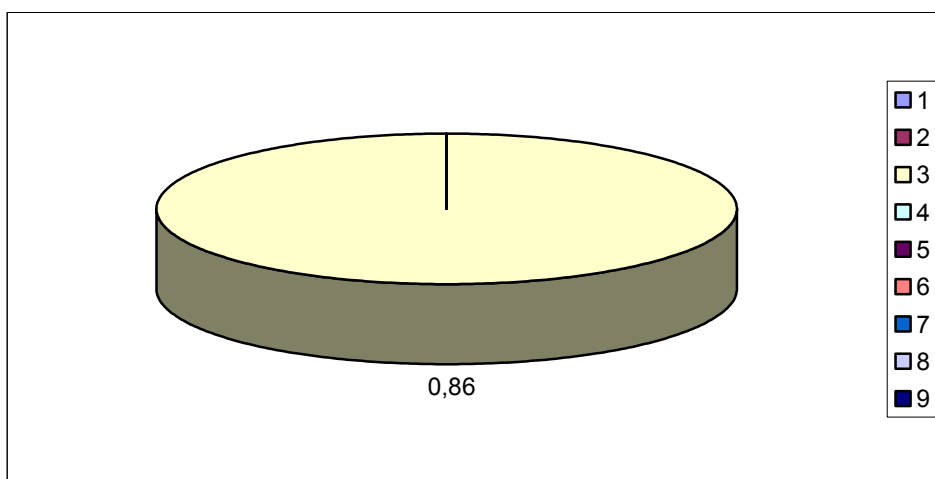

AREA INTERVENTO – Disagio adulto

	% rispetto alla spesa soc.le comunale	% rispetto al tot. di Ambito per ogni area
ACQUASANTA		
ARQUATA		
ASCOLI PICENO	4,01	3,12
FOLIGNANO	0,49	0,04
MALTIGNANO		
MONTEGALLO		
PALMIANO		
ROCCAFLUVIONE		
VENAROTTA		

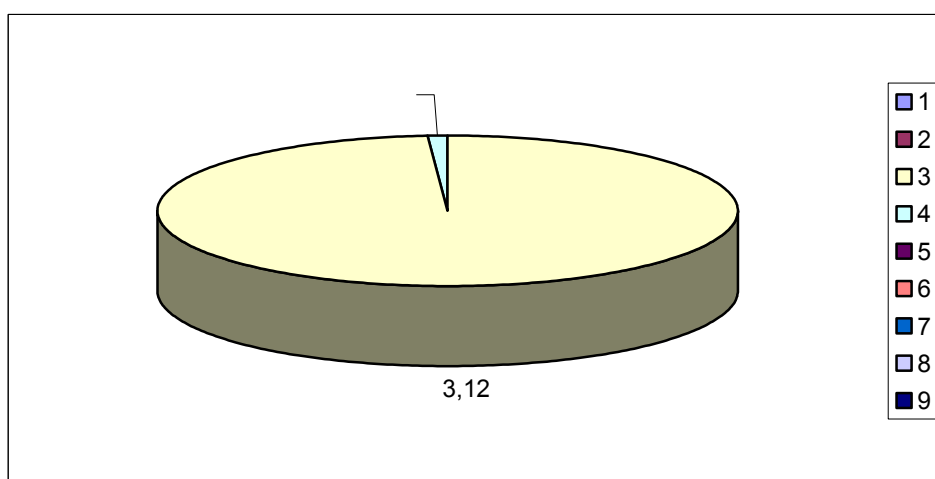
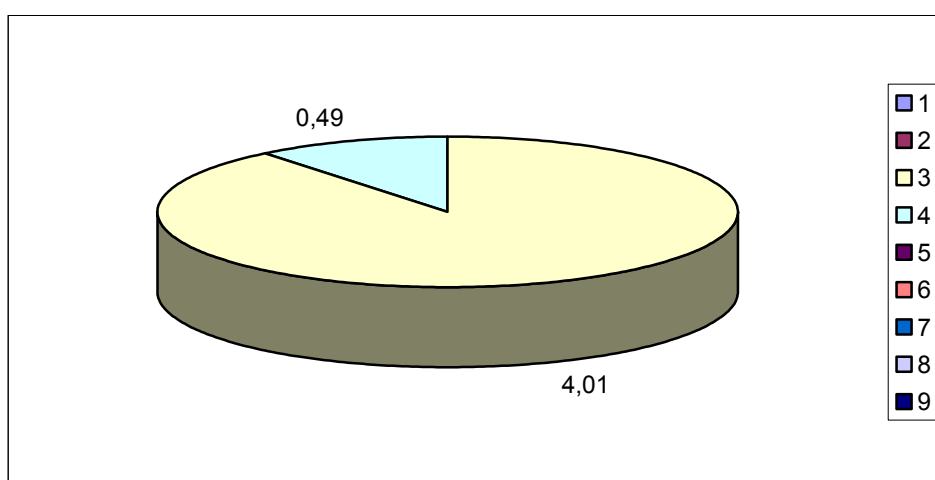

AREA INTERVENTO – Anziani

	% rispetto alla spesa soc.le comunale	% rispetto al tot. di Ambito per ogni area
ACQUASANTA	11,74	0,46
ARQUATA	6,77	0,19
ASCOLI PICENO	8,33	6,47
FOLIGNANO	9,61	0,74
MALTIGNANO	4,05	0,11
MONTEGALLO		
PALMIANO	18,99	0,07
ROCCAFLUVIONE	8,31	0,17
VENAROTTA		

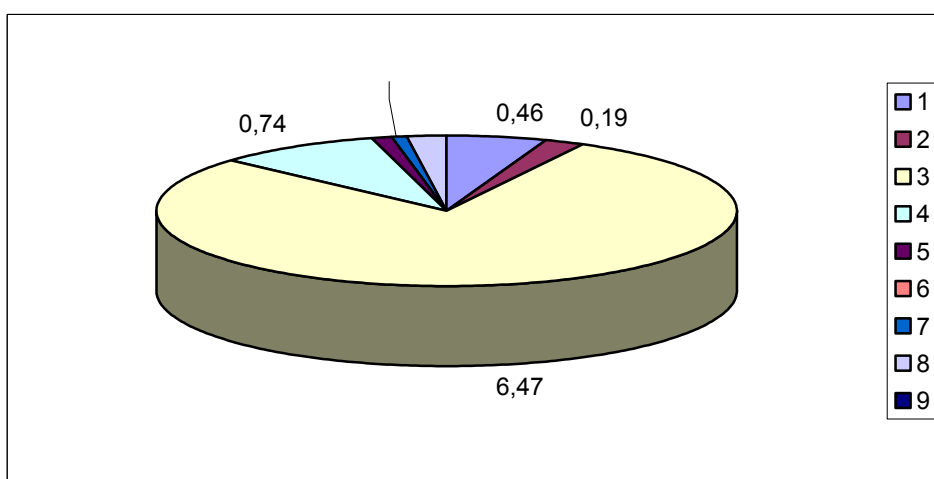
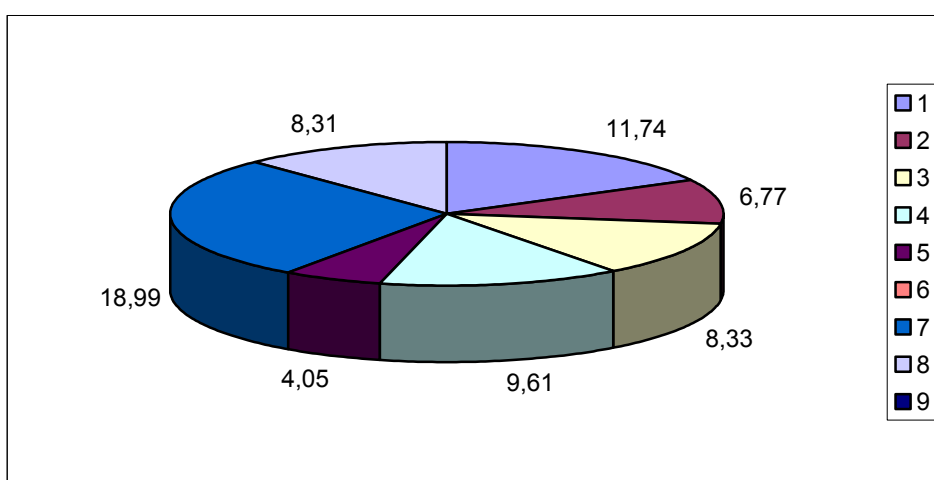

AREA INTERVENTO – Immigrati

	% rispetto alla spesa soc.le comunale	% rispetto al tot. di Ambito per ogni area
ACQUASANTA		
ARQUATA		
ASCOLI PICENO	0,48	0,38
FOLIGNANO		
MALTIGNANO		
MONTEGALLO		
PALMIANO		
ROCCAFLUVIONE		
VENAROTTA		

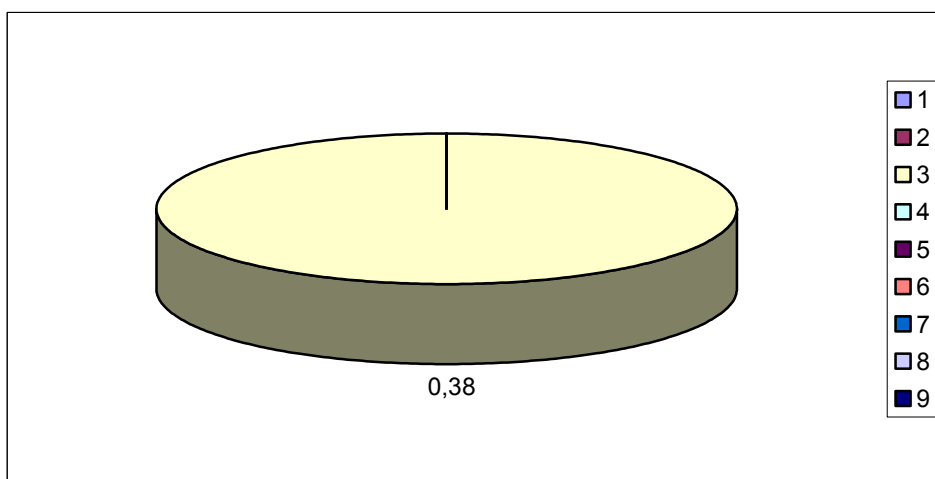
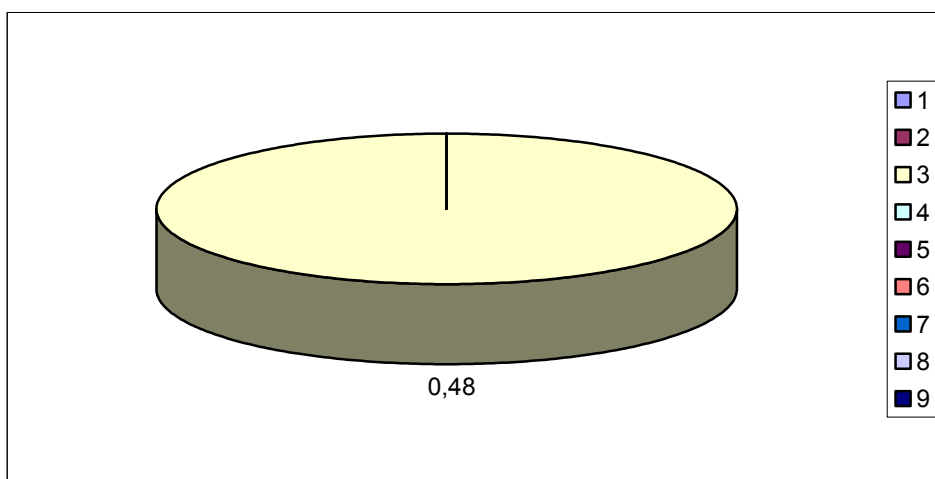

5.2.3. Riepilogo delle spese per Aree Organizzative e Aree di intervento

	Area della promozione sociale e comunitaria	Area dei servizi a domicilio	Area servizi semi-res.	Area dei servizi residenziali	Area interventi per emergenza	Totali
Famiglia	2.679.679,71	498.991,38		343.714,16	735.821,45	4.258.206,70
Infanzia, adolescenti, giovani	711.306,36		1.496.408,46			2.207.714,82
Disabili	870.685,53	2.836,64	136.500,00	70.251,70		1.080.273,87
Salute mentale				57.677,26		57.677,26
Disagio adulto				271.811,59		271.811,59
Anziani	36.643,00	101.430,62		568.250,66		706.324,28
Immigrati	32.308,15					32.308,15
	4.330.622,75	603.258,64	1.632.908,46	1.311.705,37	735.821,45	8.614.316,67

In conclusione nell'Area organizzativa della promozione e nell'Area intervento della famiglia si concentrano le maggiori risorse finanziarie dell'Ambito, seguite dall'Area organizzativa dei servizi semi-residenziali e dall'Area intervento dell'infanzia, adolescenti, giovani.

% della spesa nell'Area organizzativa della promozione sociale e comunitaria per aree di intervento

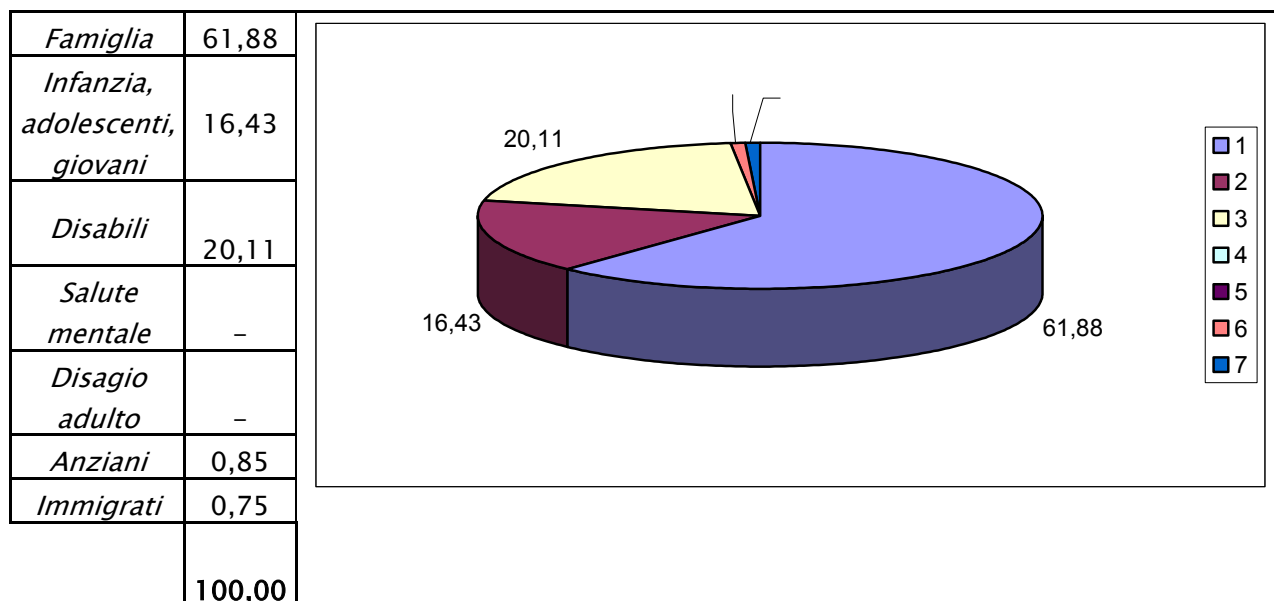

Nella promozione sociale oltre il 60% è destinato alle famiglie, lo stesso dicasi per le aree dei servizi a domicilio.

% della spesa nell'Area organizzativa dei servizi a domicilio per aree di intervento

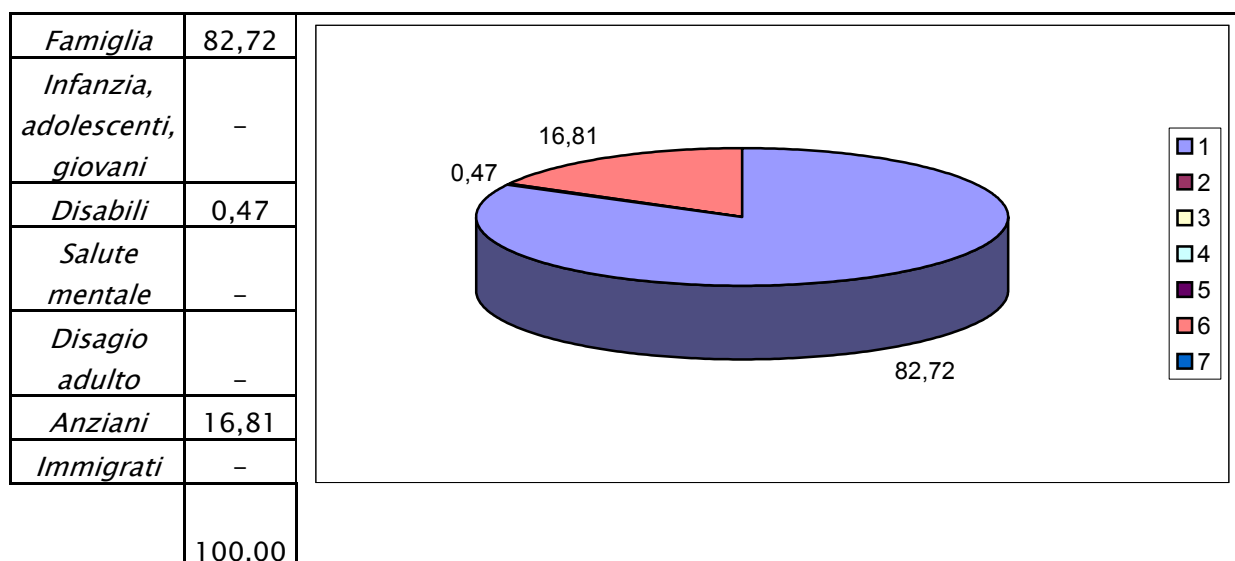

% della spesa nell'Area organizzativa dei servizi semi-residenziali per aree di intervento

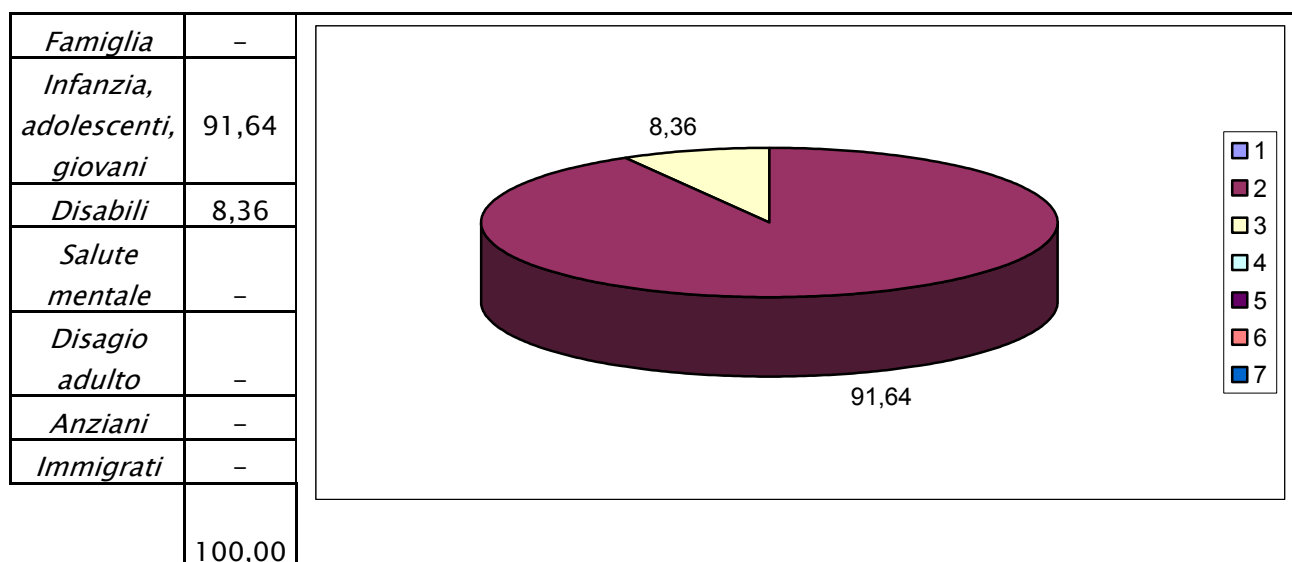

Nell'area dei servizi semi-residenziali invece quasi la totalità delle risorse dell'Ambito è per l'infanzia, adolescenza, giovani.

% della spesa nell'Area organizzativa dei servizi residenziali per aree di intervento

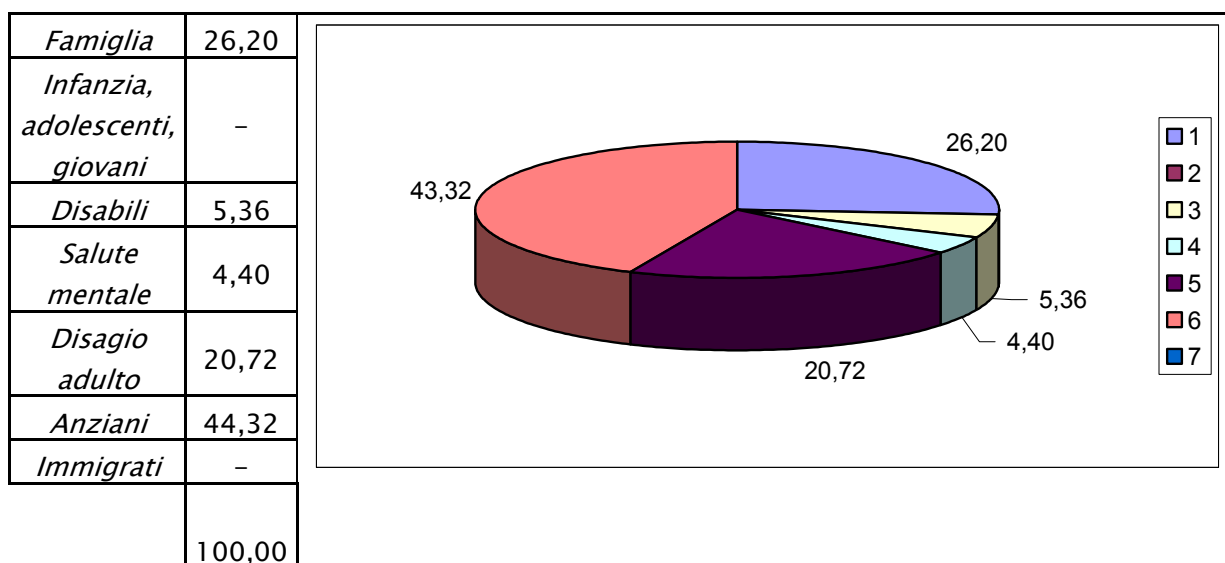

Nell'area dei servizi residenziali oltre il 40% è assorbito dall'area d'intervento degli anziani, mentre per l'area degli interventi per l'emergenza la totalità delle risorse è della famiglia.

% della spesa nell'Area organizzativa degli interventi per l'emergenza per aree di intervento

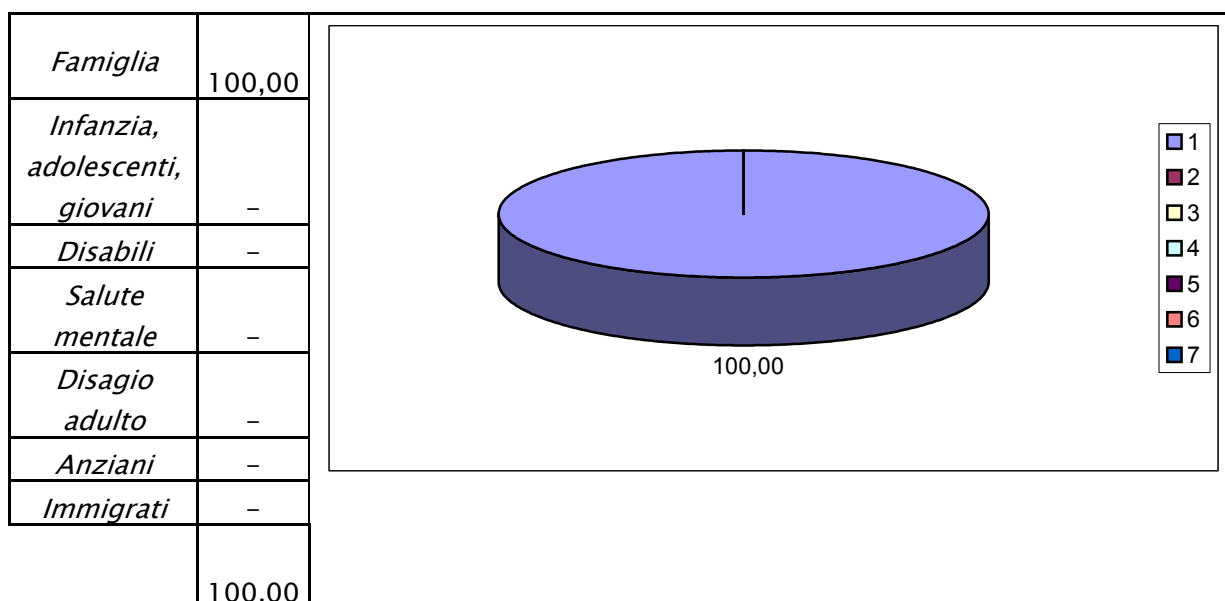

% della spesa nell'Area di intervento della Famiglia per Area organizzativa

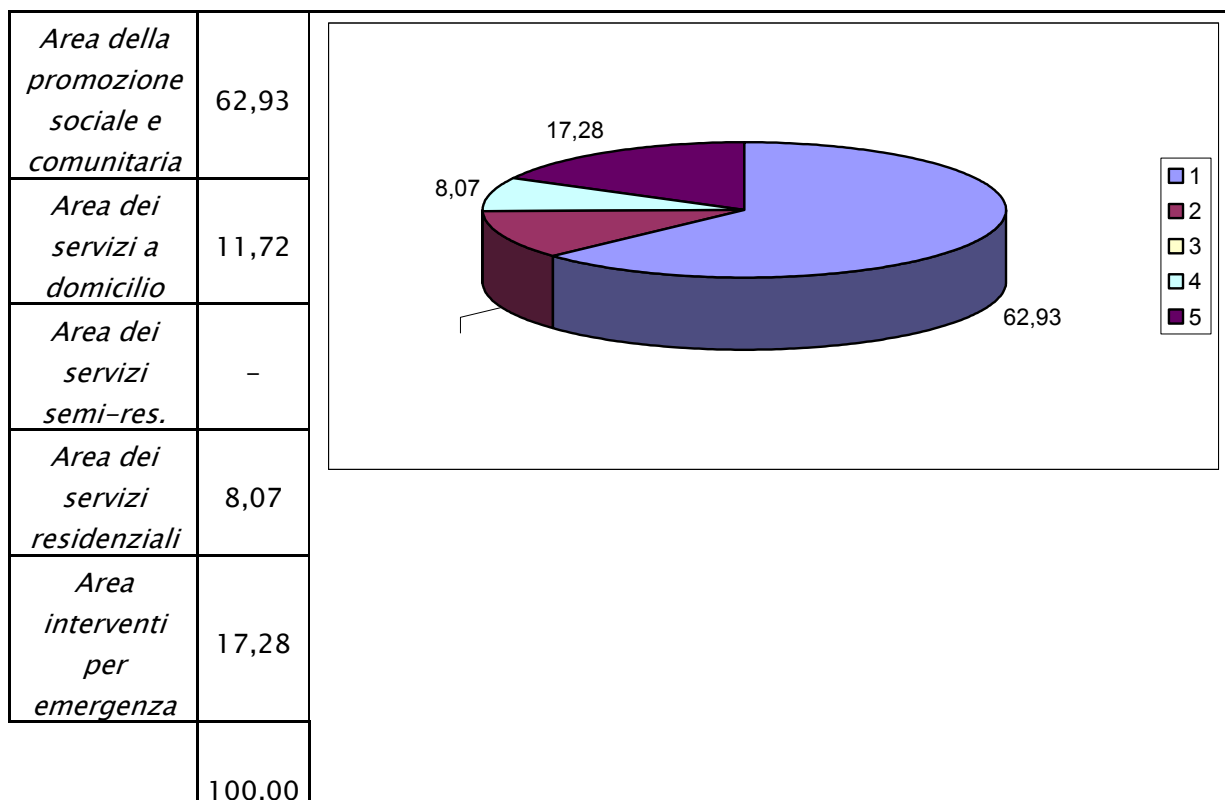

% della spesa nell'Area di intervento dell'Infanzia, adolescenti, giovani per Area organizzativa

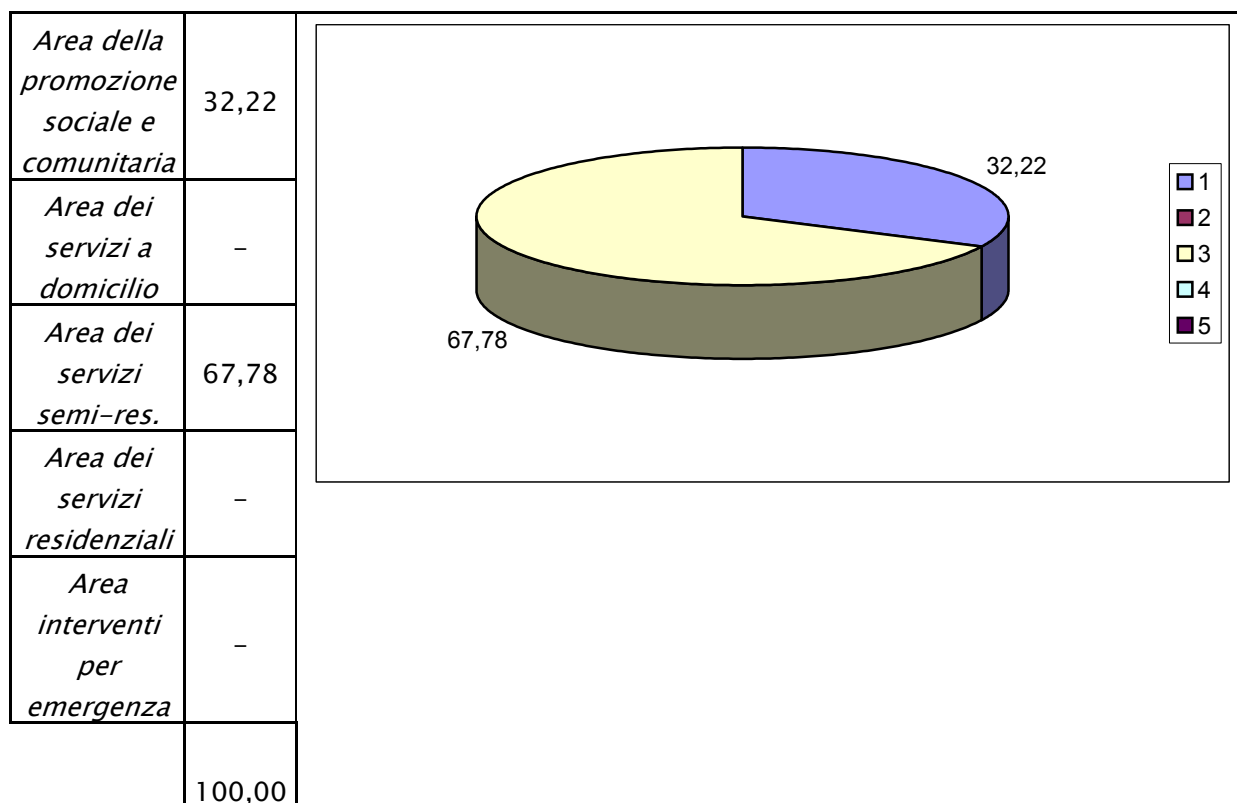

% della spesa nell'Area di intervento dei Disabili per Area organizzativa

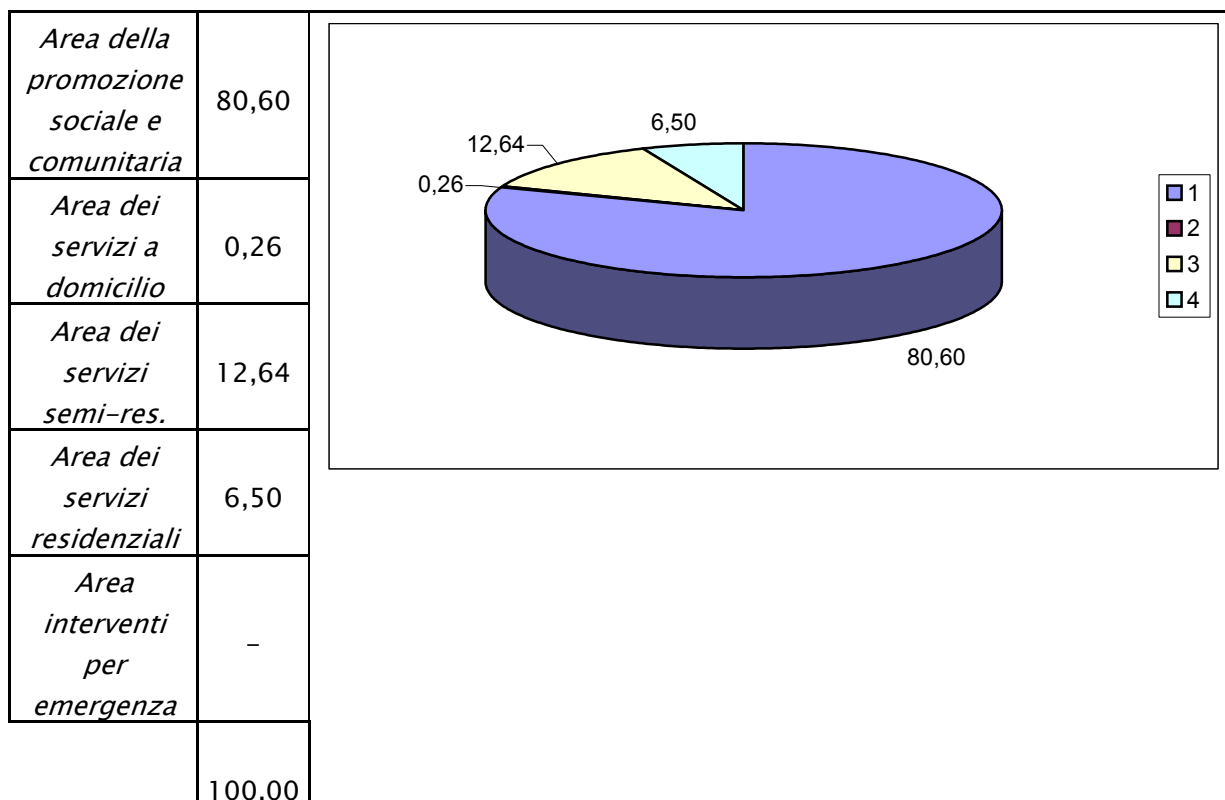

% della spesa nell'Area di intervento del Disagio adulto per Area organizzativa

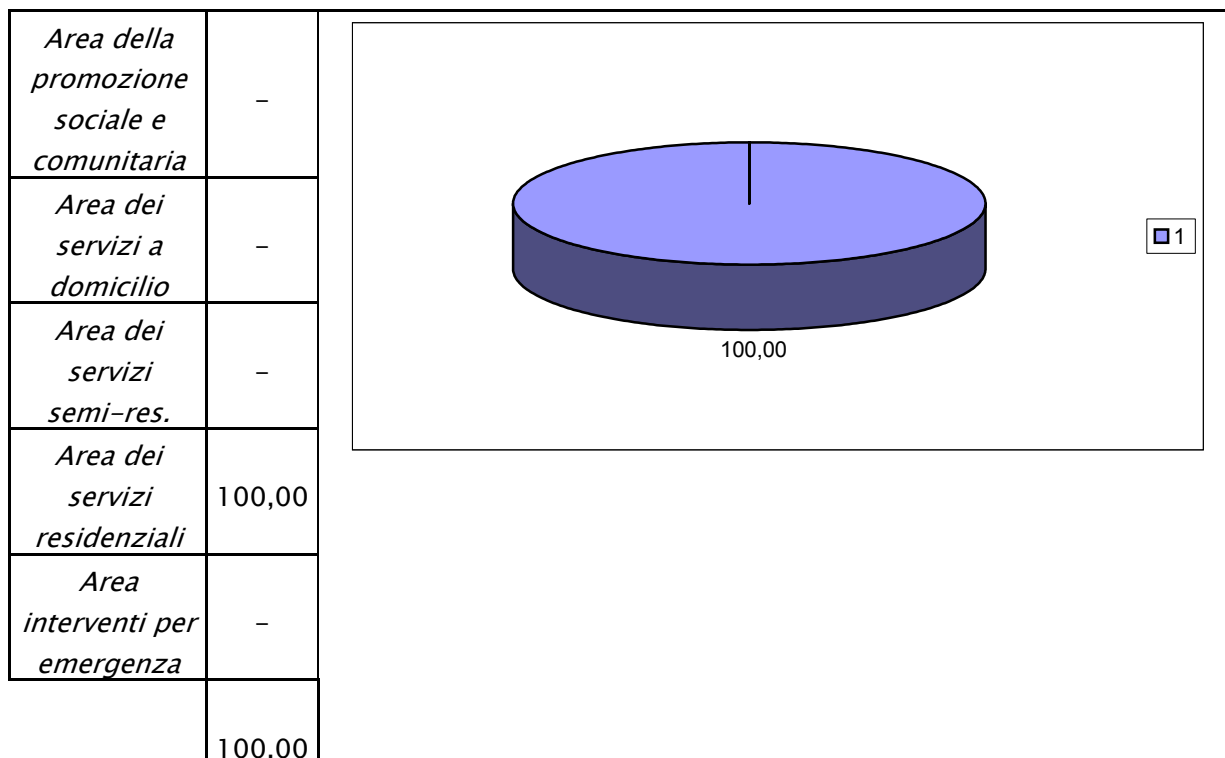

% della spesa nell'Area di intervento degli Anziani per Area organizzativa

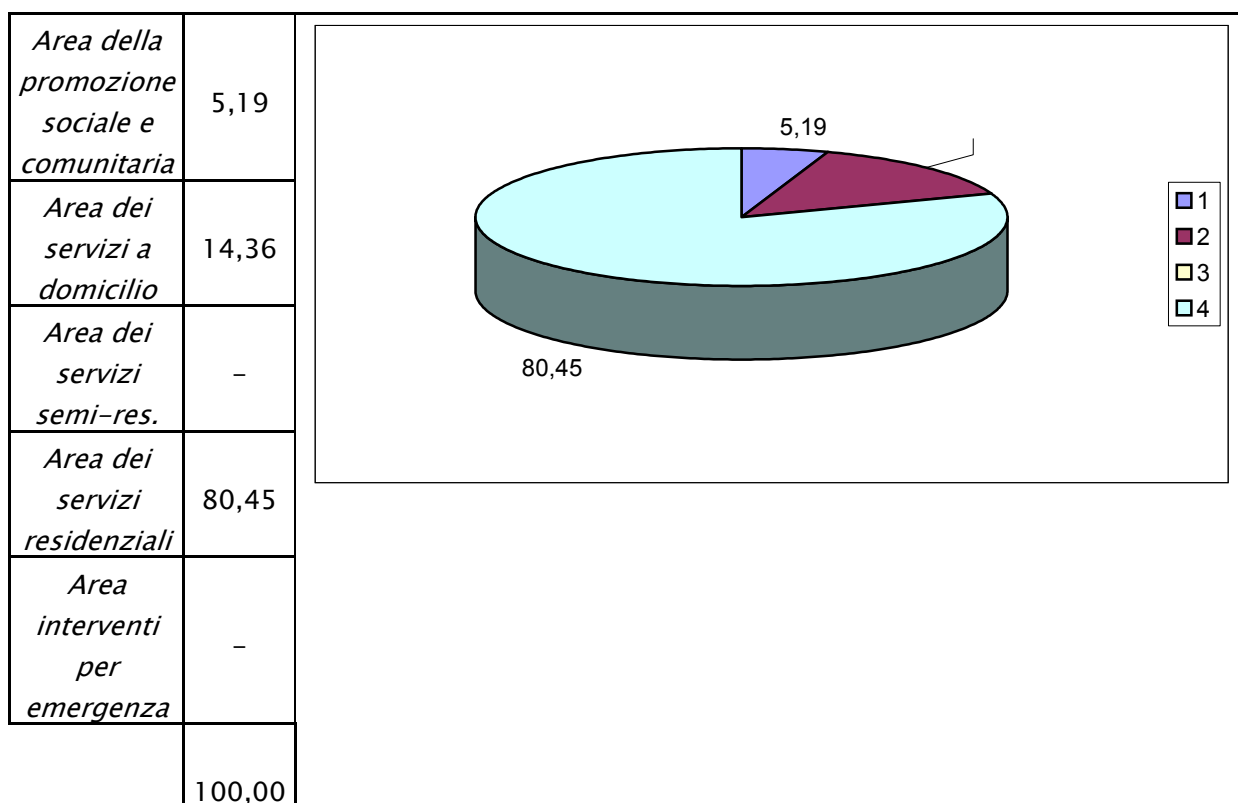

% della spesa nell'Area di intervento degli Immigrati per Area organizzativa

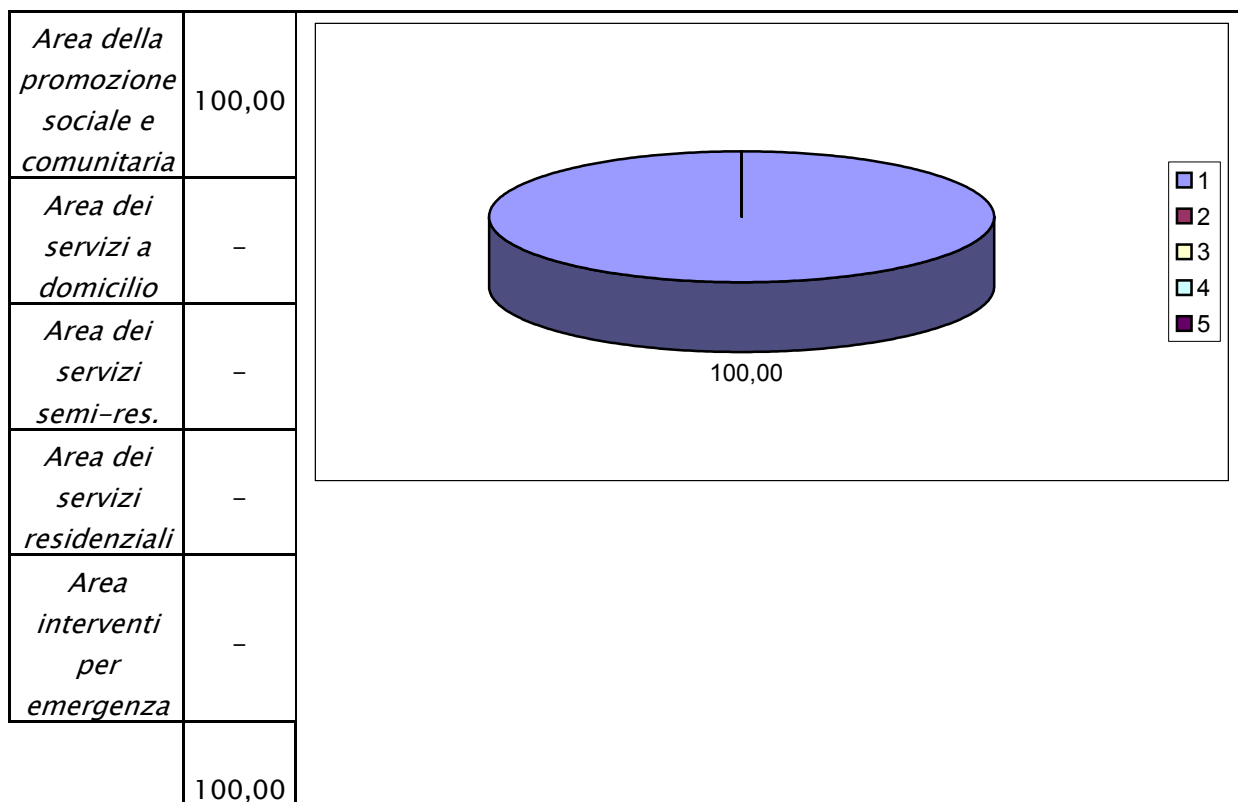

5.2.4. Riepilogo delle spese per i Progetti

Considerando i progetti definiti ed i dati finanziari per questi a disposizione (n. 14 progetti, esclusa la L.R. 18/96), allo stato attuale i progetti comporterebbero una spesa complessiva di E. **572.476,54** di cui E. **111.020,16** sono a carico dei Comuni dell’Ambito Territoriale Sociale XXII, il Comune di Ascoli Piceno sosterrà una spesa aggiuntiva E. **81.195,19** (la distribuzione degli importi è riportata nella Tab. successiva)

	Finanziamento regionale	Comune di Ascoli Piceno	Ambito Territoriale Sociale XXII	Volontariato	Costi figurativi	Totale
Uffici di promozione Sociale	37.290,00		49.290,00	-		86.580,00
Punto di accoglienza presso l'ospedale Mazzoni	-	-	-	5.050,00		5.050,00
Il volontariato in libreria	-	-	-	7.500,00		7.500,00
Sorriso	-	-	-	41.000,00	-	41.000,00
“Sostegno alla genitorialità responsabile e consapevole” Piano Territoriale L. 285/97	64.051,37	20.000,00	-	-	-	84.051,37
“Giovani – Scuola – Famiglia” Piano 2003	33.978,78	-	33.974,78	-	-	67.953,56
“C’entro anch’io” L.R. n. 48/95	7.315,00	-	-	385,00	-	7.700,00
“Servizi di sollievo”	20.410,00	-	17.410,00	3.000,00	-	40.820,00
“Festival Nazionale di teatro per disabili”	-	5.000,00	-	-	-	5.000,00
“Giornata di studio sull’affettività”	-	10.000,00	-	-	-	10.000,00
“Piano immigrati 2003”	26.107,19	25.707,19	400,00	-	-	52.214,38
Centro di recupero per tossicodipendenti L. 309/90	81.952,00	20.488,00	-	-	-	102.440,00
“nonni@giovani.it” Piano anziani 2003	16.583,85	-	9.945,38	3.318,00	3.320,00	33.167,23
Una sfida del terzo millennio	-	-	-	29.000,00	-	29.000,00
	287.688,19	81.195,19	111.020,16	89.253,00	3.320,00	572.476,54

5.3. Verso il Bilancio Sociale di Ambito territoriale

In questo paragrafo verrà illustrato il bilancio dell'Azienda Sanitaria Locale AUSL n. 13 di Ascoli Piceno, per l'anno 2002, in riferimento ai servizi a forte integrazione sociale.

Al momento non è stato possibile distinguere dalle fonti di bilancio le somme relative al distretto sanitario di Ascoli Piceno, per cui gli importi si riferiscono alla ASL 13 nel suo complesso, tenendo conto però che il Distretto di Ascoli Piceno incide per circa il 60% sul totale dell'azienda Sanitaria.

Il Fondo Sanitario Regionale è un finanziamento omnicomprensivo sulla quota capitaria dell'azienda, e per il 2002 è stato pari a E. 145.416.772,00 (E. 1.237,00 x 117.556 residenti)

La compartecipazione degli utenti è calcolabile per:

- RSA di Ascoli Piceno: E. 300.000,00
- RSA di Offida: E. 20 al giorno x 20 posti letto

Ci sono inoltre i ticket per le prestazioni specialistiche ambulatoriali.

I costi riferiti all'anno 2002 sono stati complessivamente di E. 16.332.533,06 di cui:

- i costi riferiti alle STRUTTURE A GESTIONE DIRETTA ammontano a E. 11.535.155,70
- quelli per l'assistenza in convenzione a E. 4.797.377,36

La Tab. seguente mostra nel dettaglio la suddivisione dei costi

STRUTTURE A GESTIONE DIRETTA

	DSM	ADI	SERT	RSA ASCOLI	RSA OFFIDA	NEUROPSICHIATRIA	RIABILITAZIONE	CONSULTORI FAM.	TOTALE
Personale dipendente	2.708.500,00	928.000,00	631.000,00	521.600,00	221.666,67	505.000,00	1.157.800,00	616.400,00	7.289.966,67
Farmaci e materiali di consumo	97.929,19	626.614,83	76.722,00	82.521,00	51.839,93	10.064,83	17.679,33	16.109,05	979.480,16
Altri costi	230.378,29		72.688,79		164.958,60	60.119,56	6.177,00		534.322,24
Convenzione per assistenza igienico-personale				367.911,00					367.911,00
Convenzione per assistenza infermieristica		1.993.481,63		369.994,00					2.363.475,63
TOTALE	3.036.807,48	3.548.096,46	780.410,79	1.342.026,00	438.465,20	575.184,39	1.181.656,33	632.509,05	11.535.155,70

ASSISTENZA IN CONVENZIONE

	TOTALE
Assistenza residenziale per tossicodipendenti	919.559,59
Assistenza residenziale per disabili psichici	735.444,97
Assistenza residenziale per anziani e disabili	512.665,16
Assistenza residenziale ex art. 26 c. 3 L. 833/78	1.051.769,13
Assist. ambulatoriale e semi-res. per tossicodipendenti	12.425,35
Assist. ambulatoriale e semi-res. per disabili psichici	214.351,12
Ass. ambulatoriale e residenziale ex art. 26 c. 3 L. 833/78	1.351.162,04
	4.797.377,36