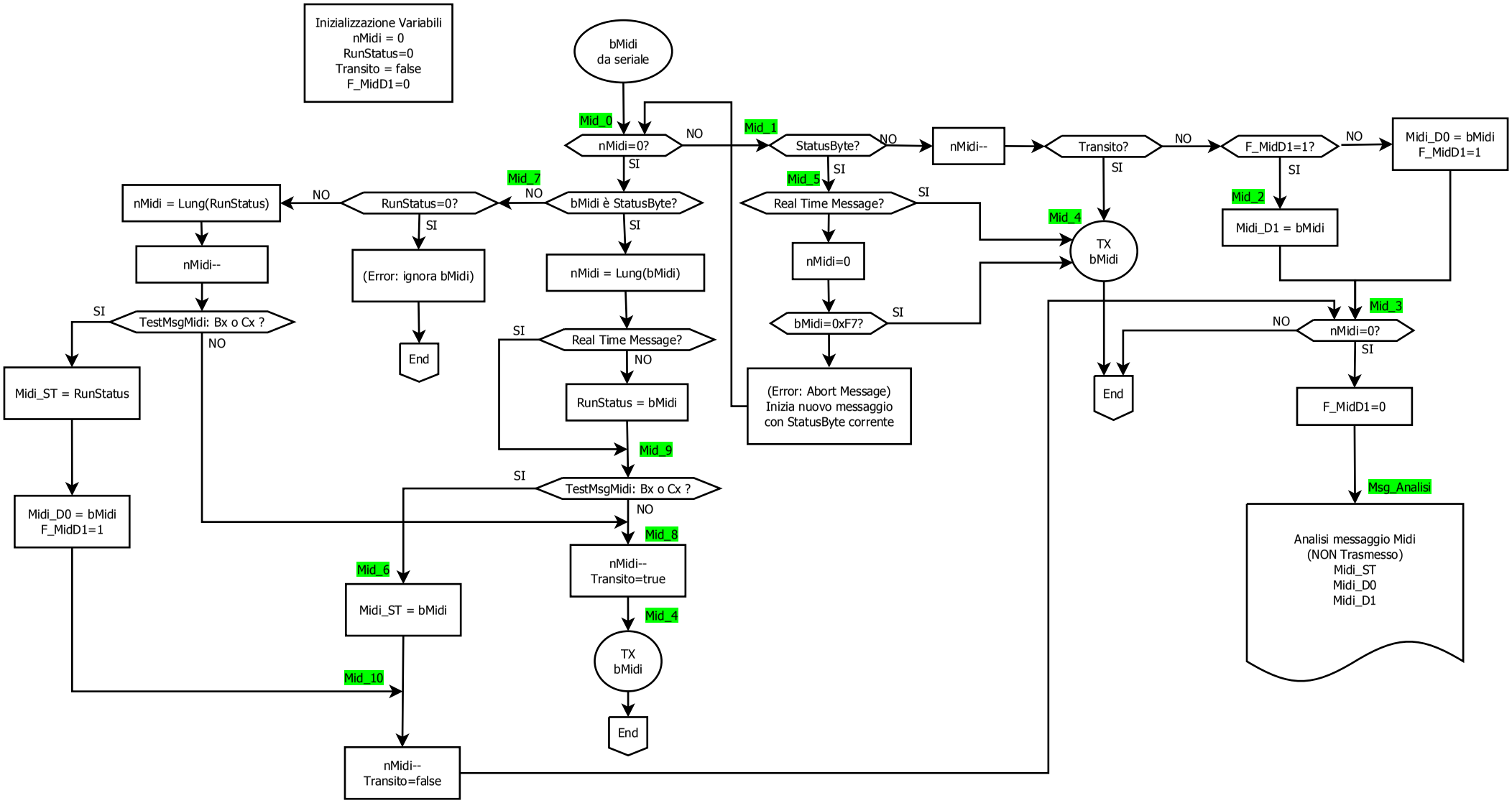
Inizializzazione Variabili
nMidi = 0
RunStatus=0
Transito = false
F_MidD1=0
bMidi
da seriale
Mid_0
nMidi=0?
NO
SI
Mid_1
StatusByte?
NO
nMidi--
Transito?
NO
F_MidD1=1?
NO
Midi_D0 = bMidi
F_MidD1=1
SI
Mid_2
Midi_D1 = bMidi
Mid_5
Real Time Message?
SI
Mid_4
TX
bMidi
nMidi=0
bMidi=0xF7?
SI
(Error: Abort Message)
Inizia nuovo messaggio
con StatusByte corrente
Mid_7
bMidi è StatusByte?
NO
SI
RunStatus=0?
NO
SI
(Error: ignora bMidi)
End
nMidi = Lung(RunStatus)
nMidi--
TestMsgMidi: Bx o Cx ?
SI
NO
Midi_ST = RunStatus
Midi_D0 = bMidi
F_MidD1=1
nMidi = Lung(bMidi)
Real Time Message?
SI
NO
RunStatus = bMidi
Mid_9
TestMsgMidi: Bx o Cx ?
SI
NO
Mid_6
Midi_ST = bMidi
Mid_8
nMidi--
Transito=true
Mid_4
TX
bMidi
End
Mid_10
nMidi--
Transito=false
Mid_3
nMidi=0?
NO
SI
End
F_MidD1=0
Msg_Analisi
Analisi messaggio Midi
(NON Trasmesso)
Midi_ST
Midi_D0
Midi_D1